VISALAANDHRA Phone No. 75301 ★★★★ Regd. No. H/VJ47

విశాలాంధ్ర

704842

విశాలాంధ్ర చందా వివరాలు

	ఏజెంటుద్వారా	పోస్టుద్వారా
నెలకు	రు. 1-50	రు. 5-10
3 నెలలకు	22-00	24-30
6 నెలలకు	44-00	47-00
సంవత్సరమునకు	88-00	95-20

ఆదివారంతో సహా దినపత్రిక 25 పైసలు

సంపుటి 26 సంచిక 60 | విజయవాడ 24—6—76 గురువారం | 6 పేజీలు 25 పైసలు

రు. 16 వేల దొంగ రవాణా సరుకు పట్టివేత

కోజికోడ్, జూన్ 23

రు. 16 వేల విలువగల దొంగ బంగారం, టేప్ రికార్డర్లు, వాచీలను గత రెండు రోజులుగా బొంబాయినుండి ఇక్కడికివచ్చిన లగ్జరీ బస్ ప్రయాణీకులవద్ద కస్టమ్స్ అధికారులు స్వాధీనంచేసుకున్నారు.

వామపక్షంవైపు మొగ్గుచూపుతున్న ఇటలీ ఎన్నికల ఫలితాలు: కమ్యూనిస్టు నాయకులు బెర్లింగర్ ప్రకటన

రోమ్, జూన్ 22

దేశ వ్యవహారాలను నడపటంలో పాత్ర వహించగలమని ఇటలీ కమ్యూనిస్టుపార్టీ చెప్పిన విషయాలు గత వారాంతంలో జరిగిన జాతీయ ఎన్నికల ఫలితాలు ధృవీకరించాయి.

రోమ్‌లోని పార్టీ ప్రధాన కార్యాలయం జయత, పార్టీ కార్యకర్తలు ఎన్నికలో బెర్లింగర్ తమను కలుసుకొనేందుకు వచ్చిన 25 వేల మంది నుద్దేశించి ప్రసంగిస్తూ పార్లమెంటు జామపక్షం వైపు మళ్ళినట్లు ఓటింగ్ స్పష్టం చేస్తున్నదన్నారు. క్రిస్టియన్ డెమోక్రాట్లుగాని, కమ్యూనిస్టులు గాని ఒకరి నొకరు విస్మరించి ఏమీ చేయలేరని అన్నారు.

దేశం చీకుండా నిర్వాహం చేయడానికి రెండు పార్టీలతో కూడిన విస్తృత ఐక్య సంఘం అవసరమని అన్నారు.

ఇటలీ పార్లమెంటులోని రెండు సభల్లో ముఖ్యమైన ప్రతినిధుల సభలో కమ్యూనిస్టు పార్టీ మునుపటి కన్నా 52 సీటు అదనంగా సంపాదించింది. క్రిస్టియన్ డెమొక్రాట్లకు కమ్యూనిస్టుపార్టీ కన్నా 36 సీట్లు మాత్రమే తక్కువ వున్నాయి. క్రిస్టియన్ డెమొక్రాటిక్ పార్టీకి మునుపటి కన్నా రెండు సీట్లు తక్కువ లభించాయి.

ఈ రెండు పార్టీలు నాల్గింట మూడు వంతుల ఓటర్లకు ప్రాతినిధ్యం వహిస్తున్నాయి.

ఎగువసభ, దిగువసభ రెంటిలో కలిపి క్రిస్టియన్ డెమొక్రాట్లకు 1972 ఎన్నికల్లో మాదిరిగానే 38.7 శాతం ఓట్లు వచ్చాయి. కాని కమ్యూనిస్టుపార్టీ ఓట్లు 27.1 శాతం నుండి 34.4 శాతానికి పెరిగాయి.

ఎగువసభలో క్రిస్టియన్ డెమొక్రాట్లు తమ 135 సీట్లను నిలబెట్టుకున్నారు. కాని కమ్యూనిస్టులు 25 సీట్లు అదనంగా గెలుచుకొని 116 సీట్లకు చేరుకున్నారు.

1964 నుండి 71 వరకు ఇటలీ అధ్యక్షులుగా నూ, హోంమంత్రి డెమొక్రాట్ల ప్రధాన కార్యదర్శిగానూవున్న గ్యుసెప్పే సరగాట్ తమ పార్టీ సాధారణ కనీస స్థానాలను కోల్పోవడంతో రాజీనామా చేస్తున్నట్లు ప్రకటించాడు. ఈ పార్టీ ఎగువ సభలో నాలుగు, దిగువ సభలో నలుగు సీట్లను కోల్పోయింది.

ఎనిమిది సీట్లు కోల్పోయి కూడా అధికారంలో భాగస్వామ్యం కావాలని ఈ పార్టీ క్రిస్టియన్ డెమొక్రాటిక్ పార్టీలో బేరాలాడుతున్నది.

నయా ఫాసిస్టు ఉద్యమం మోరా వరాజయం పాలయ్యింది. రెండు సభల్లో తమకు గల 81 సీట్లలో 31 సీట్లుకోల్పోయింది. ఇది ఇప్పటికీ పార్లమెంటులో నాల్గవ స్థానాన్ని కల్గివుంది.

అతివాద పార్టీలైన రాడికల్స్, డెమొక్రాటిక్ ప్రోలిటేరియన్ పార్టీలు తొలిసారిగా ప్రతినిధుల సభలో స్థానం సంపాదించాయి. అని మొత్తం 10 సీట్లు గెలుచుకున్నాయి.

ఫాన్ ఫానీ ప్రకటన

క్రిస్టియన్ డెమొక్రాట్ పార్టీ చైర్మన్ ఫాన్ ఫానీ ఒక ప్రకటనలో ఓటర్లు తమ కోరికలు మూడింటిని తీర్చారని అన్నారు. ఒకటి కమ్యూనిస్టుపార్టీ అతిపెద్దపార్టీ కాకుండా నిరోధించారు. రెండు కమ్యూనిస్టు సోషలిస్టు ప్రభుత్వం ఏర్పాటు కాకుండా నిరోధించారు. మూడు, క్రిస్టియన్ డెమొక్రాట్లు స్థానాలను బలపరిచారు, అని వివరించారు.

బంగ్లాదేశ్ ఆకాంక్ష

ఢాకా, జూన్ 23

భారత్‌తో సంబంధాలు మెరుగు చేసుకొని మంచి పొరుగుల దేశంగా ఉండాలని తాను చిత్తశుద్ధితో కోరుకుంటున్నట్లు బంగ్లా ప్రతినిధివర్గ నాయకుడు రియర్ అడ్మిరల్ ఎ. హెచ్. ఖాన్ అన్నారు.

నాలుగు రోజుల తర్వాత అనంతరం నిన్న ఇక్కడి పత్రికల వారితో ఆయన మాట్లాడారు. రెండుదేశాల మధ్య ప్రతిష్టంభనకాలు తొలగించడంపై చర్చించామన్నారు

భారత కమ్యూనిస్టుపార్టీ స్వర్ణోత్సవాల సందర్భంగా 'విశాలాంధ్ర' సర్క్యులేషన్ పెంపు ఉద్యమంలో విశిష్టమైన కృషి చేసినందుకుగాను మంగళవారంనాటి సభలో శ్రీ సిరిప్రసాద్ నుండి మొమెంటోలు అందుకొంటున్న గుంటూరుజిల్లా కమ్యూనిస్టుసమితి కార్యదర్శి శ్రీ వల్లూరి గంగాధరరావు; విజయవాడ పట్టణ సమితి కార్యదర్శి శ్రీ లంకా గోవిందరాజులు

రైలు రవాణా పునరుద్ధరణకు భారత-పాక్ చర్చలు ప్రారంభం

న్యూఢిల్లీ, జూన్ 23

రైలు ప్రయాణాల పునరుద్ధరణపై భారత పాక్ ప్రతినిధివర్గాల చర్చలు నేడిక్కడ ప్రారంభమయ్యాయి.

సరకుల రవాణా, మార్పిడి, తాగనీళ్ళు, ప్రయాణీకుల రవాణా వగైరాలకు సంబంధించిన అంశాలపై ఒకవేళ ఒప్పందాన్ని ఈ ప్రతినిధి వర్గాలు తయారు చేస్తాయి

ఆరుగురు సభ్యుల పాక్ ప్రతినిధివర్గానికి భారత ప్రతినిధివర్గ నాయకుడు శ్రీనివాసన్ (రైల్వేబోర్డు రవాణా డైరెక్టర్) స్వాగతం పలికారు. రైలు సంబంధాలు బందీ అయి నప్పటినుండి (1971 యుద్ధంలో) యీ సమస్యను చేపట్టాలన్నారు

అప్పటినుండి రవాణాలో వచ్చిన మార్పులు పరిశీలించాలని చెప్పారు.

గత నెల ఇస్లామాబాద్‌లో రెండు దేశాల కార్యదర్శుల మధ్య ఒప్పందం జరిగిన తీరులో ఇరువర్గాలు చర్చించాలని పాక్ ప్రతినిధి వర్గనాయకుడు షేక్ అన్వర్ హుస్సేన్ చెప్పాడు.

చర్చలు ఆరు రోజులు జరుగుతాయి.

అంతరిక్ష వేదిక శాల్యూట్-5 ప్రయోగం

మాస్కో, జూన్ 23

అంతరిక్ష వేదిక శాల్యూట్-5 ను భూమి కక్ష్యలోనికి సోవియట్ యూనియన్ నిన్న ప్రయోగించినట్టు టాస్ వార్తాసంస్థ తెలియజేసింది

శాస్త్రీయ, సాంకేతిక పరిశీలనలకోసం సోవియట్ అంతర్జాతీయ సహకారసమూహంతో పెద్దఎత్తున పరిశోధనకు వీలుగా శాల్యూట్ ప్రయోగాలను రూపొందించడం జరిగిందని వేదికలోని అన్ని పరికరాలు సవ్యంగా పనిచేస్తున్నాయని టాస్ తెలియజేసింది.

త్వరలోనే ఈ నూతన అంతరిక్ష వేదికపైకి వ్యోమగాములను పంపడం జరుగవచ్చని ఇక్కడి పాశ్చాత్య విషయాలు ఒకరు అభిప్రాయపడ్డారు.

విదేశాల్లో లంచాలు

అక్రమమని అమెరికా సెనేట్

వాషింగ్టన్, జూన్ 23

విదేశీ అధికారులకుగాని, ప్రభుత్వాలకుగాని అమెరికా కంపెనీలు అందా లివ్వడం లేదా అంత మిచ్చేందుకు ప్రయత్నించడం తప్పనిసరిదగ్గరగా చేసే బిలును సెనెట్ బ్యాంకింగ్ కమిటీ నేడు ఆమోదించింది.

ఈ బిల్లును ప్రభుత్వం ఆమోదించడం అసాధ్యమని వాణిజ్యమంత్రి రిచర్డసన్ చెప్పినప్పటికీ మూజువాణి ఓటుతో బిల్లు ఆమోదం జరిగింది.

ఐరాసలో అంగోలా ప్రవేశానికి మోకాలడ్డుతున్న అమెరికా

ఐరాస, జూన్ 23

ఐరాసలో అంగోలా సభ్యత్వానికై అర్హతకు ఆగస్టునెలలో చేసిన విజ్ఞప్తిని భద్రతాసంఘం కమిటీ పరిశీలిస్తున్నది.

సాధారణంగా ఈ కమిటీ సానుకూలంగా సిఫార్సు చేస్తుంది. భద్రతాసంఘం దాన్ని ఆమోదిస్తుంది. అయితే సభత్వం ఇవ్వడ మేనేది జనరల్ అసెంబ్లీ సమావేశ మయినపుడే జరుగుతుంది.

ఏమైనా అంగోలా ప్రవేశానికి భద్రతా సంఘం శాశ్వత సభ్యదేశమైన అమెరికా అభ్యంతరం తెలుపుతూంది. ముందుగా అంగోలా నుండి క్యూబా సేనలన్నీ వెళ్ళిపోవాలని షరతు విధిస్తోంది.

అందే యీ రోజు సమావేశంలో అమెరికాలో వీటో ప్రయోగించాల్సి ఉంటుంది లేదా సభ్యత్వ దరఖాస్తును వాయిదా వేసుకోవాలని అమెరికా రాష్ట్రాలను, అంగోలాను ఒప్పించాల్సి ఉంటుంది.

పోపులనగరంలో కమ్యూనిస్టుమేయర్!

రోమ్, జూన్ 23

పోపుల నగరమైన ఇటలీ రాజధాని రోమ్ మున్సిపల్ ఎన్నికల్లో కమ్యూనిస్టు పార్టీ అతిపెద్ద పార్టీగా ప్రథమస్థానాన్ని సంతరించుకున్నది.

ఫలితంగా పోపుల నగరానికి ఒక కమ్యూనిస్టు మేయర్ కాబోతున్నాడు.

కమ్యూనిస్టుపార్టీకి ప్రధాన ప్రత్యర్థి అయిన క్రిస్టియన్ డెమొక్రాటిక్ పార్టీ తీవ్రంగా పెనుగులాడింది. కానీ కమ్యూనిస్టుపార్టీ కన్నా 2.4 శాతం ఓట్లు తక్కువ వచ్చాయి.

ఇక్కడి పౌరులు పార్లమెంటుకూ, మున్సిపాలిటీకూ ఏకకాలంలో ఓటు చేశారు. కాని మున్సిపల్ ఫలితాలను పార్లమెంటు ఫలితాలు ప్రకటించిన 82 గంటలకు విడుదలచేశారు.

మొత్తం 19 లక్షల ఓట్లలో కమ్యూనిస్టులకు 6,76,618 ఓటు అనగా 35.5 శాతం వచ్చాయి. ఇది 1971 లో జరిగిన మున్సిపల్ ఎన్నికల్లో లభించిన ఓట్లు కన్నా 10.1 శాతం ఎక్కువ 80 సీట్లు గల కౌన్సిల్‌లో కమ్యూనిస్టుల సీట్లు 21 నుండి 30 కి పెరిగాయి.

హైదరాబాద్‌లో పాస్‌పోర్టు ఆఫీసు

హైదరాబాద్, జూన్ 23

హైదరాబాదులో ఈఏడాది ఆగస్టుమాసాంతానికి ముందుగా పూర్తిస్థాయిగల ప్రాంతీయ పాస్‌పోర్టు ఆఫీసును ప్రారంభించనున్నారు.

ఇక్కడి పాస్‌పోర్టు ఆఫీసు ఉండాలని మన రాష్ట్రం చిరకాలంగా కోరుతోంది.

ఈ కార్యాలయం తెరిస్తే ప్రతి సంవత్సరం 20 వేల దరఖాస్తులను పరిశీలించవలసి వుంటుందని విదేశాంగ శాఖలో పాస్‌పోర్టు, వలస అధికారి శ్రీ మాధవన్‌కుట్టి నేడిక్కడ చెప్పారు. రాష్ట్రంలో హోంశాఖ అధికారులతో ఆయన మాట్లాడారు.

ఈ ఆఫీసుకోసం ప్రభుత్వం కేటాయించిన భవనాన్ని తమ డిపార్టుమెంట్ స్వాధీనం చేసుకుంటుందని చెప్పారు. ఈ కార్యాలయం ఏర్పాటుతో దేశంలోని మొత్తం పాస్‌పోర్టు ఆఫీసులసంఖ్య 9 కి పెరుగుతుంది. మిగిలిన కేంద్రాలు బొంబాయి ఢిల్లీ, కలకత్తా, మద్రాస్, కొచ్చిన్, అహ్మదాబాద్, అక్కా, చండీగఢ్‌లలో ఉన్నాయి.

హైదరాబాద్ కార్యాలయంలో సిబ్బంది 26, ఇందులో ముగ్గురు ఆఫీసర్లు, వీరిలో ఒకరు ప్రథమ వలసదారుల అధికారిగా ఉంటారు. చీఫ్ పాస్‌పోర్టు ఆఫీసరను ఇంకా పేర్కొనలేదు.

ఏటా 6 లక్షల పాస్‌పోర్టులు

దేశంలో ఈ 9 ఆఫీసులూ ఏటా 6 లక్షల పాస్‌పోర్టులు మంజూరు చేస్తాయి. అన్నిటికంటే బొంబాయి ఆఫీసు ఎక్కువగా ఒకటిన్నర లక్షల పాస్‌పోర్టు లిస్తుందని శ్రీ జట్టి చెప్పారు.

లక్ష పాస్‌పోర్టులతో కేరళకు పరిమిత మయ్యే కొచ్చిన్ రెండవ స్థానం ఆక్రమిస్తుంది తమిళనాడు, కర్నాటక, పుదుచ్చేరి లకుకూడా కేంద్రమయిన మద్రాసు ఏటా 40 వేల పాస్‌పోర్టు లిస్తుంది.

పాస్‌పోర్టు కోసం దరఖాస్తుచేసే వారెవరైనా 1967 పాస్‌పోర్టు నియంధనల కింద ఇస్తారు.

సాధారణంగా 15 రోజుల్లో పాస్‌పోర్టు వస్తుంది. ఈ లోగా పోలీసు వెరిఫికేషన్ పూర్తవుతుంది. అత్యవసరమయిన సందర్భాలలో ప్రత్యేక పత్రాలిచ్చిన తర్వాత తిరిగి విషయాలను పోలీసులకు వివేదిస్తారు. నకలు సంతకాలు జాగ్రత్తగా పాటిస్తామని పక్షియా, సింధూజాల దేశాలకు తెలుగు శ్రీ జట్టి చెప్పారు.

ఇప్పటికి 10 వేలఎకరాల మాగాణి 208960 ఎకరాల మెట్ట మిగులు

(విశాలాంధ్ర విలేకరి)

హైదరాబాదు, జూన్ 23

ఈ నెల 15 వ తేదీ వరకు భూ పరిమితి చట్టాల ట్రిబ్యునల్స్ పరిష్కరించిన 211865 దళ్ళ రికార్డులలో 20300 కేసుల్లో సుమారుగా మిగులు భూమి లభించలేదనీ, మిగతా లభించిన కేసుల నుండి 10 వేల ఎకరాల మాగాణి, 208960 ఎకరాల మెట్ట లభించిందని రెవిన్యూ మంత్రి శ్రీ పర్వతరెడ్డి నేడు యిక్కడి పత్రికలవారికిచెప్పారు.

మిగులుకు సంబంధించిన 5 వేల ఎకరాల మాగాణి, 34 వేల ఎకరాల మెట్ట అప్పెలేట్ ట్రిబ్యునల్ పరిశీలనలో వుందని ఆయన అన్నారు.

మొత్తం 4 లక్షల 39 వేల దళ్ల రికార్డులు దాఖలు చేయబడ్డాయి జూన్ 15 నాటికి ప్రభుత్వ ప్రత్యేక నిబంధన 406880 కేసుల పరిశీలన పూర్తి చేసిందని మంత్రి చెప్పారు.

అప్పెలేట్ ట్రిబ్యునల్ తీర్పును రాష్ట్ర ప్రభుత్వం నష్టంగలదిగా అపీలు చేస్తున్నది. ఈ కేసు ఆస్తి బదలాయింపుకు సంబంధించింది. పై చట్టంలోని 33 "ఎ" ను వినియోగించుకొని మూడవ మితి చట్టాలనుండి భూస్వాములు తప్పించుకునేందుకు ప్రయత్నిస్తున్న విషయం పాఠకులకు వివిధపే రాష్ట్ర స్థాయి 20 అంశాల సమీక్ష కమిటీ సమావేశంలో ఇటీవల ముఖ్యమంత్రి అటువంటి ప్రయత్నాలను ప్రభుత్వం అనుమతించబడని హామీ యిచ్చారు.

మిగులు భూమి ఉన్నట్లు వెల్లడయింది.

ఈ ఏడాది ఏప్రిల్, జూన్ మాసాల మధ్య కాలంలో 3.10 ఎకరాల ప్రైవేటు భూముల స్వాధీనం పూర్తయింది. హరిజనులు వెనుకబడిన తరగతులకు 10 వేల ఇళ్ళ స్థలాలు పట్టాలిచ్చారు.

రు. 25 లక్షల వ్యయంగల పథకాలు ఇప్పటికే ప్రారంభమయ్యాయి. రు 35 లక్షల వ్యయంతో మరో రెండు నెలల్లో ప్రారంభిస్తారు. షటూత్ర పథకం కింద 350 బావులు త్రవ్వబడ్డాయి.

సోమవారం 20 అంశాల కార్యక్రమం సమీక్ష సంఘం సమావేశంలో కలెక్టర్ శ్రీ వి. చాంగ్‌సన్ ఆ వివరాలు వెల్లడించారు.

హైదరాబాద్, నాగార్జునసాగర్‌లలో అధిక దరఖాస్తు తగ్గించే మార్గాన్ని అధికారులు ఆలోచించాలని సాంఘిక సంక్షేమ మంత్రి శ్రీ బాబ్జం శ్రీరామమూర్తి కోరారు. తెలంగాణా అభివృద్ధిబోర్డు అధ్యక్షుడు శ్రీ జగన్నాథరావు తదితరులు హాజరయారు.

సమావేశం తెలిసినవారు, అధికారుల అభిప్రాయాలను మంత్రి విన్నారు. జిల్లాలో ముతక వస్త్రాల సంపకం, అమ్మకాల పెంపుకు మార్గాలను కనుగొనే ఉపసంఘం నియమించాలని నిర్ణయించారు.

పిడుకల కుప్పలో రు. 80 వేలు

అమృతసర్, జూన్ 23

ఇక్కడి ఒక యింటిపై నిన్న ఆదాయపు పన్నుశాఖ అధికారులు దాడి జరిపి పిడకల కుప్పలో దాచిన రు 80 వేలు పట్టివేశారు

దీనితోపాటు అక్షరూపాయలు విలువ చేసే ఆభరణాలు, రు, 3 లక్షల 27 వేల విలువగల హుండీలు, లక్ష 15 వేల జాతీయ రక్షణనిధి పత్రాలు సోదాలో బయటపడ్డట్టు అధికార ప్రకటన తెలియచేస్తోంది.

విజయవాడలో నగల దొంగ అరెస్ట్

విజయవాడ, జూన్ 23

మూడవరోడ్‌లో రు. 5 200 విలువ గల బంగారం పత్రాలతో అనుమానాస్పద స్థితిలో తిరుగుతున్న వ్యక్తిని పోలీసులు నిన్న సాయంత్రం అరెస్టు చేశారు.

గంగినేని గ్రామానికి చెందిన ఈ వ్యక్తి పేరు వెంకటాద్రి. గంగినేని గ్రామంలో అనేక నేరాలుచేసి ఈ నగలు వంపాయించాడని దర్యాప్తులో వెల్లడయింది. గంగినేని గ్రామస్తులు ఈ నగల గురించి కొండపల్లి పోలీస్ స్టేషన్‌లో ఫిర్యాదులుచేసి ఉన్నారు.

పోలీస్ ఇన్‌స్పెక్టర్ శ్రీ వి. హెచ్. పోతారెడ్డి, సబ్‌ఇన్‌స్పెక్టరు శ్రీ టి. కృష్ణమూర్తి, ఏడవటౌన్ పోలీస్ స్టేషన్ సిబ్బంది సాయంతో ఈ అరెస్టు చేశారు. వెంకటాద్రిపై కేసు రిజిస్టరీ చేసి కస్టడీలో ఉంచారు.

నేషనల్ బుక్‌ట్రస్ట్ ప్రచురణల నిల్వలు

55 శాతానికి పైగా అమ్ముడుపోని స్థితి

న్యూఢిల్లీ, జూన్ 23

1970-75 సంవత్సరాల్లో నేషనల్ బుక్ ట్రస్టు ఇంగ్లీషు యితర ప్రధాన భారతీయ భాషల్లో ప్రచురించిన 45.86 లక్షలపుస్తకాలు ప్రతుల్లో 55 శాతానికి పైగా అమ్ముడు పోకుండా నిల్వవున్నాయి.

944 పేర్లుగలతం అమ్ముడుపోని పుస్తకాల మొత్తం విలువ 68 లక్షల 79 వేలు వుంటుందని సంస్థ వర్గాలద్వారా తెలియవచ్చింది.

118 పేర్లుగల ఇంగ్లీషు పుస్తకాలు 12 లక్షల 49 వేల ప్రతులలో 60.60 శాతం అమ్ముడు పోలేదు. 131 పేర్లుగల హిందీ పుస్తకాల ప్రతులు 12 లక్షల 26 వేల్లో 42.3 శాతం అమ్ముడుపోలేదు

భారతీయ భాషల్లో ప్రచురించిన పుస్తకాల్లో సంతాలీ, గుజరాతీ భాషల్లోనివి మాత్రమే 60 శాతానికి పైగా అమ్ముడు పోయాయి సంతాలీలో 13 లక్షల 45 వేల పుస్తకాలు ప్రచురింపబడ్డాయి. ఇందులో 28.8 శాతం మాత్రమే మిగిలాయి. గుజరాతీలో 2 లక్షల 10 వేల పుస్తకాలు ప్రచురింపబడగా 36.32 శాతం మాత్రం మిగిలాయి.

అన్నిటికన్నా తక్కువగా బెంగాలీ, తమిళ పుస్తకాలు అమ్ముడు పోయాయి. ఒక లక్ష 73 వేల బెంగాలీ పుస్తకాల్లో 20.14 శాతం అమ్ముడు పోలేదు. తమిళంలో ప్రచురింపబడిన ఒక లక్ష 83 వేల పుస్తకాల్లో 81.03 శాతానికి ఎటువంటి మార్కెట్ లభించలేదు

అమ్మకం పద్ధతులను మెరుగుపరచిన అనంతరం అమ్మకాలు ఎక్కువ అయ్యాయని సంస్థ డైరెక్టరు శ్రీ కామ్యుల్ ఇక్బాల్ అన్నారు.

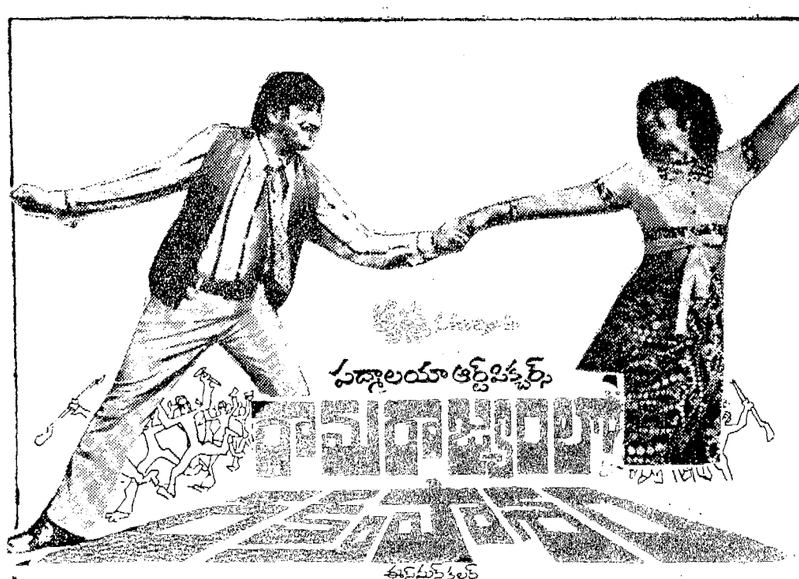

విజయవాడ.....రామాటాకీస్
" శేషమహల్ A.C.
" రాంగోపాల్‌థియేటర్
గుంటూరు.....కృష్ణాపిక్చర్ ప్యాలెస్
" హరిహరమహల్
విశాఖపట్నం.....పూర్ణాథియేటర్
" జ్యోతిథియేటర్
నెల్లూరు.....న్యూటాకీ పిక్చర్ ప్యాలెస్
" శ్రీరామ్ A.C.
కాకినాడ.....సత్యగౌరి టాకీస్
" దేవి A.C.
రాజమండ్రి.....జయశ్రీ టాకీస్
" ఊర్వశి A.C.
ఏలూరు.....వెంకటేశ్వరటాకీస్
" అంబిక A.C.
తెనాలి.....వెంకటేశ్వరటాకీస్
" రత్నటాకీస్
మచిలీపట్నం... శ్రీదుర్గామహల్
" లక్ష్మీటాకీస్
గుడివాడ.....బాలాజీథియేటర్స్
భీమవరం.....నటరాజ్ థియేటర్
" గోవర్ధన పిక్చర్ ప్యాలెస్
విజయనగరం.కల్పనథియేటర్
" న్యూపూర్ణాథియేటర్
శ్రీకాకుళం.....మురళీటాకీస్
ఒంగోలు.....తులసీరాం పారడైస్
తణుకు.....రాయల్ టాకీస్
తాడేపల్లిగూడెం...రామతులసి
పాలకొల్లు.....రత్నటాకీస్
బిలకలూరిపేట..విజయభాస్కరటాకీస్
హైదరాబాదు.....సంగం
" శ్యామ్
లాల్‌దర్వాజ్.....ఆల్కా
బాలనగర్.....శోభన
సికింద్రాబాద్....పారడైస్
వరంగల్లు.....కృష్ణకళామందిర్
మిర్యాలగూడ.....శ్రీనివాసటాకీస్
తిరుపతి.....జ్యోతి టాకీస్
చిత్తూరు.....ప్రతాప్ టాకీస్
కర్నూలు.....అప్సరపిక్చర్ ప్యాలెస్
అనంతపూర్...నీలంథియేటర్
" రామచంద్ర పిక్చర్ ప్యాలెస్
బళ్ళారి.....రాయల్ పిక్చర్ ప్యాలెస్

విశాలాంధ్ర

1976 జూన్ 24 గురువారం

నిత్యావసర వస్తువుల సరఫరా

ప్రస్తుతం పంచదార పంపిణీకి సంబంధించి అనుసరిస్తున్న "ద్వంద్వ మార్కెట్టు" విధానాన్ని యితర నిత్యజీవితావసర వస్తువులకు గూడా విస్తరించాలని ముఖ్యమంత్రి శ్రీ జలగం వెంగళ్రావు యిటీవల హైదరాబాద్‌లో ఆంధ్రప్రదేశ్ వినిమయదారుల మహాసభకు ప్రారంభోత్సవంచేస్తూ కేంద్ర ప్రభుత్వాన్ని కోరారు. ఈ విధానంవల్ల ధరలు అదుపులో వుంటాయనీ రైతులకు గిట్టుబాటు ధర, వినిమయదారులకు సరసమైన ధరకు వస్తువులు లభ్యమౌతాయని గూడా ఆయన అభిప్రాయపడ్డారు. ఇది సాధ్యమా?

ముఖ్యమంత్రి సూచన ప్రకారం అన్ని నిత్యజీవితావసర వస్తువులను ఉత్పత్తి దశలోనే లెవీ రూపంలో సేకరించి వినిమయదారులకు పంపిణీ చేయవలసి వుంటుంది. పంచదార, జొన్న వస్తువులు లాంటి దైనందిన జీవితావసర వస్తువుల పరిశ్రమలను, పంపిణీని తమ చెప్పుచేతల్లో వుంచుకొన్న పెట్టుబడిదార్లు, గుత్తాధిపతుల "పట్టు"ను సడలింపచేయడానికి ధరలు అదుపులో పెట్టడానికి యీ ద్వంద్వ మార్కెట్టు అరకొర చర్యగా మాత్రమే వుంటుంది కాని ఉత్పత్తిదారుకు, వినిమయదారుకు ఆశించిన ప్రయోజనాలు మాత్రం రాజాలవు.

దానికి ప్రత్యక్ష నిదర్శనం పంచదార విషయంలో ప్రస్తుతంవున్న పంపిణీ విధానం ప్రయివేటు పంచదార ఫ్యాక్టరీలు 60 శాతం లెవీ యిస్తున్నాయి. 40 శాతం స్వేచ్ఛా విపణిలో అమ్ముకొంటున్నాయి. ఫలితంగా స్వేచ్ఛా మార్కెట్టుకు వచ్చే పంచదార ధర విపరీతంగా పెరిగిపోతుండ అందరూ గమనిస్తున్న విషయం. లెవీక్రిందవస్తున్న పంచదార వినిమయదారుకు కొంత వూపిరిపీల్చుకోనడానికి అవకాశం కల్పిస్తున్నా యింకా కొరత, ధరల పెరుగుదలలాంటి సమస్యలు చెప్పనంటూనే వున్నాయి. కంట్రోలులో దొరికే పంచదార ధరకు బయట పంచదార ధరకు ఎన్నో రెట్లు తేడా వుంటున్నది. అదే విధంగా ఉత్పత్తిదారుగూడా యీ ప్రయివేటు పరిశ్రమాధిపతులు గీచిన గీటు దాటకుండావుండే పరిస్థితి యింకా కొనసాగుతున్నది.

మరి యీ అనుభవం యిలావుండగా యితర నిత్యజీవితావసర వస్తువుల పంపిణీలోగూడా యిదే అస్తవ్యస్త విధానాన్ని ప్రవేశపెడితే ప్రధాని ప్రకటించిన 20 అంశాల ఆర్థిక కార్యక్రమంలో నిత్యజీవితావసర వస్తువుల ఉత్పత్తి సరఫరా పంపిణీకి అధికతర ప్రాముఖ్యత యివ్వాలన్న అంశం పాతపద్ధతులలోనే అమలు జరిగే ప్రమాదం ఉన్నది.

అందువల్ల పంచదార, జొన్నలాంటి పరిశ్రమలను జాతీయం చేయడం, నిత్యజీవితావసర వస్తువుల ఉత్పత్తి పంపిణీలో శాస్త్రీయమైన పద్ధతి ప్రవేశపెట్టడం వినిమయదారుకు, ఉత్పత్తిదారుకు సౌకర్యం కలిగించడం ఉత్తమమార్గం. అంతేకాని రోగ మొకటి మందొకటి అయితే ప్రయోజనం వుండదు.

సౌదత్ కువాయత్ పర్యటన రద్దు

సరియాతో రాజీ అవకాశాలు మెరుగు

కైరో, జూన్ 23

సిరియా అధ్యక్షుడు హఫీజ్ అసాద్‌తో రాజీపడ్డానికి తమ కువాయిత్, ఇరాక్‌లలో జరగవలసిన సర్వసభలను తాత్కాలికంగా వాయిదా వేస్తున్నారని అరబ్ రాష్ట్రాల లీగ్ తెలియజేసింది.

ఆదివారం, సౌదీల్ కువైత్ పర్యటన, తర్వాత ఇరాక్‌లో పర్యటన రద్దయ్యాయి. తమ పర్యటనలు రద్దయ్యాయని సిరియా లో జరగవలసిఉంది.

గత సెప్టెంబరులో ఇరాక్‌లో తాత్కాలికంగా వాయిదా పడుతున్నాయి. తాత్కాలిక ఒప్పందాన్ని సిరియాతో రాజీ పరంగా దిద్దడంతోపాటు పరిస్థితి ఇప్పటికి సిరియా తమ పర్యటనలు రద్దు చేసుకున్నట్లు తెలిపింది. ఈ పర్యటనలు రద్దు అయినప్పటికీ సిరియా అధ్యక్షుడు హఫీజ్ అసాద్ తమ పర్యటనలు కొనసాగిస్తారని ఆశిస్తున్నట్లు అరబ్ లీగ్ తెలిపింది.

గ్రామీణపరపతి : సహకార రైతు సేవాసంఘాలు

వ్యవసాయ కార్యకలాపాలకు సరఫరైన వడ్డీ రేట్లపై సరఫరి కలుగచేసేందుకు 1904 లోనే సహకార పరపతి విధానం మన దేశంలో ప్రారంభింపబడింది. తర్వాత సంవత్సరాల్లో రిజర్వుబ్యాంక్ వల్పకాలిక, మధ్య కాలిక రుణాల పంపిణీకి అవసరమైన సౌకర్యాలను కలుగచేయడంతో ఈ విధానం క్రమంగా బలపడింది. ప్రాథమిక పరపతి సంఘాలు, జిల్లా సహకార బ్యాంకులు, స్టేట్ ఎఫెక్స్ బ్యాంక్ యిలా మూడుదొంతరలతో కూడుకొన్న ఈ వ్యవస్థలో అనేక లోపాలున్నట్లు తేలింది.

వ్యవసాయం, అనుబంధ ఉపాధులైన పశుపోషణ, పాడి, పశుగణాభివృద్ధి, కోళ్ళ, దాతుల పెంపకం వగైరా రంగాలకు అలాగే ఎరువులు, విత్తనాలు, యిరిగేషన్, క్రిమి సంహారక మందులు, భూసార పరిరక్షణ వగైరా కార్యక్రమాలకు కిలిపి గ్రామీణ ఉత్పత్తిని ప్రోత్సహించే విధంగా సమీకృత పరపతి వ్యవస్థను రాష్ట్రప్రభుత్వ కార్యాన్వయంతో ఏర్పాటు చేయాలని 1972 లో రిజర్వ్ బ్యాంక్ నియమించిన అఖిల భారత గ్రామీణ పరపతి పరిశీలన సంఘం సూచించింది. ఈ ప్రాతిపదికపై మొదటిగా పరపతి, మార్కెటింగ్ సొసైటీలకు కలిపి బహుళార్థసాధక సహకార సంఘాలు ప్రయోగాత్మకంగా ఏర్పాటు అయినాయి.

బహుళార్థసాధక సహకార సంఘాలు

తర్వాత 1969 లో శ్రీ జుర్రా వెంకటప్పయ్య అధ్యక్షతన నియమింపబడిన గ్రామీణ పరపతి పరిశీలన సంఘం 1972 లో సరయా అధ్యక్షతన ఏర్పడిన బ్యాంకింగ్ కమిషన్ ఈ వ్యవస్థలో కొనసాగుతున్న లోపాలను పరిశీలించి వాటిని మెరుగు పరిచేందుకు కొన్ని సూచనలు చేశాయి. వ్యవసాయేతర రుణాలు, పన్నులు, మార్కెటింగ్ యితర సర్వీసులకు సంబంధించి ఏర్పాటు రూపొందించనంత వరకు కేవలం పరపతి పంపిణీ ఒక్కటే తగు ఫలితాలు నివ్వలేదని పై సంఘాలు అభిప్రాయపడ్డాయి. జాతీయ వ్యవసాయ కమిషన్ కూడా ఈ మాదనే చేసింది. చిన్న రైతులు, కౌలీలు అందరికీ కలిపి వ్యవసాయం, అనుబంధ వృత్తులను సంబంధించి బహుళార్థ సాధక సహకార సంఘాలు పేటెంటు వ్యవసాయదారుల సహకార సేవా సంఘాలని కూడా అంటారు. ఏర్పాటు అయినాయి.

20 అంశాల ఆర్థిక కార్యక్రమం క్రింద గ్రామీణ ప్రజలను వడ్డీవ్యాపారుల కబంధ హస్తాలనుండి తప్పించాలని నిర్ణయించడం జరిగింది. ఈ మౌలిక సమస్యను పరిష్కరించడానికై పై సిఫారసులు సమగ్రంగా లేవని అభిప్రాయం వెల్లడైంది. గ్రామీణ రంగాలలో స్వయం ఉపాధి పథకాలను నిర్వహిస్తూ అనేక మంది ప్రజలు తమ వృత్తులకై వడ్డీ వ్యాపారుల వద్ద రుణాలు తీసుకోవలసి వస్తుంది. అయితే వృత్తిలో మార్కెటింగ్ పై వడ్డీ వ్యాపారుల ఆధిపత్యం చలాయిస్తూ వృత్తిదారులకి తీవ్రనష్టం కలుగజేస్తున్నారు. దీనికి తోడు సహకార రంగం కూడ వినియోగ పరపతికి వ్యతిరేకంగా వ్యవహరించడం జరుగుతోంది. రిజర్వ్ బ్యాంక్ చేసిన తీవ్రకృషి ఫలితంగా ఎక్కువ పేద, పన్నుకాడు రైతులు సహకార రంగం ద్వారా సహాయం పొందగలిగారు. వ్యవసాయానికి పరపతి అవసరమైన వినియోగ పరపతి సౌకర్యాలను కల్పించడంలో సహకార రంగం విఫలమయినప్పుడు వారు రుణాలకై వడ్డీ వ్యాపారుల వద్దకు తప్పనిసరిగా వెళ్ళవలసి వస్తోంది. వీటిని రిజర్వ్ బ్యాంక్ కొంత పరిశీలించి నప్పటికి ఈ మిషనరీ యింపులు పరిపోవని వినియోగ రుణాలపై ఇటీవలి కమిటీ అభిప్రాయపడింది.

ప్రాథమిక స్థాయిలో బహుముఖ సహకార సంస్థ

ప్రస్తుతం గ్రామీణ ప్రజలకు తమ వృత్తిలో వృత్తికి రుణాలను అందించేలా ప్రాథమిక స్థాయిలో ఒక సమగ్రమైన బహుముఖ సహకారసంస్థ అవసరమనే అభిప్రాయం వుంది. ఇటువంటి సంస్థ గ్రామాలలో ప్రజలను వడ్డీవ్యాపారులబారినుండి తప్పించడానికిగాను వారి కనీసరమయిన అవసరాలను దృష్టిలో వుంచుకొని రుణాలను మంజూరు చేయాలి అంటువల్ల అవసరమయితే ప్రస్తుతంవున్న ప్రాథమిక సహకార సంఘాలను నెలకొల్పుతున్న రైతు సేవా సొసైటీలను విలీనం చేసి ఈ బహుముఖ సమీకృత సొసైటీలను ఎర్పాటు చేయడానికి తక్షణ చర్యలు తీసుకోవాలని భావించడం జరిగింది. సహకార సంఘాలను పటిష్టపరంతో పాటు రుణాలను మంజూరు చేస్తూ, ఈ నూతన సహకార రుణ స్వరూపంలో రాష్ట్రాలు గణనీయంగా సహాయం చేస్తాయని భావించ బడుతోంది.

సేవా సహకార సంఘాలు

ప్రస్తుతం సహకార పరపతి సంఘాలు ఎక్కువగా స్వల్పకాల పరిమితి రుణాలనే మంజూరు చేస్తున్నాయి. రైతుల సేవా సొసైటీలు దీర్ఘకాల రుణాలను, మధ్య తరహా, స్వల్పకాల రుణాలను కూడా అనుమతించిన కార్యక్రమాలకు తగినంతగా రుణాలను మంజూరు చేస్తాయి. రైతుల సేవా సొసైటీలు ఒక ప్రముఖ బ్యాంకు ద్వారా బ్రాంచీలు, అర్థిక విషయాలను నిర్వహించే యాజమాన్యం కలిగివుంటుంది. మేనేజిమెంట్ బోర్డులో పన్నుకాడు రైతులకు, వ్యవసాయ కార్మికులకు ఎన్నికల ద్వారా ప్రాతినిధ్యం వుంటుంది.

1972 లో బ్యాంకింగ్‌కమీషన్ సిఫార్సులకు వ్యవసాయంపై కాతియ కమిషన్ సిఫార్సులకు అనుగుణంగా గ్రామీణ బ్యాంకుల వ్యవస్థ వుంది. గ్రామీణ బ్యాంకుల వుద్దేశ్యం గ్రామీణ రంగాన్ని విస్తృతంగా అభివృద్ధి చేసేందుకు సాధ్యమైనంత ఎక్కువగా నిధులు చేకరించడం, గ్రామీణ ప్రజాపరిపక్వతలో ఎక్కువ మందికి ప్రాతినిధ్యం వహించేందుకు గ్రామీణ బ్యాంకులు గణనీయంగా రైతుల సేవా సొసైటీలు, సహకార సొసైటీలద్వారా పని చేయవలసి వుంటుంది.

వినిమయదారుల పంపిణీ

గ్రామీణ ప్రాంతాలలో బలహీన వర్గాల ప్రజలను వడీ వ్యాపారుల చేతుల్లోనుండి తప్పించేందుకు వినిమయదారులకై వ్యవస్థాపరంగా మరో రు. 170 కోట్లు స్వల్పకాల వ్యవధి రుణాలు యివ్వాలని వినిమయ రుణాలపైకమిటీ అంచనావేసింది రోజువారీ కూలీలు, వారానికొకసారి వేతనం అందించే కార్మికులు స్వయం ఉపాధి కల్పనా పథకం క్రింద చిన్న చిన్న వృత్తులవారు తమ రుణాలను రోజువారీ లేదా వాయిదాలపై తిరిగి చెల్లించవలసి. అటువంటి రుణాలను రాబట్టుకొనడానికి నూతనపద్ధతి అవకాశాలను కల్పిస్తుంది. ప్రాథమిక సహకార సంఘాలను అభివృద్ధి చేసే ప్రస్తుత పరిస్థితులలో బలహీన వర్గాలకు ప్రస్తుతం యిస్తున్న రు. 70 కోట్ల రుణాలను మించి యివ్వడానికి సహకార వ్యవస్థకు సాధ్యం కాదు అందువల్ల తాత్కాలిక చర్యగా ప్రాథమిక సహకార సంఘాలు పూర్తి బాధ్యత తీసుకొని పరకు బలహీనవర్గాల ప్రజలకు రు. 100 కోట్ల మేరకు రుణాలను పంపిణీ చేసేందుకు ప్రత్యామ్నాయ ఏర్పాట్లు చేయవలసివుంది.

20 అంశాల ఆర్థిక కార్యక్రమం క్రింద వడ్డీ వ్యాపారుల బారినుండి రక్షింపబడిన వారికి ప్రత్యామ్నాయ పరపతి సౌకర్యాలు కల్పించడం తక్షణ కర్తవ్యమని వినిమయ రుణాలపై కమిటీ పేర్కొంది బహుముఖ వ్యాపారం, సమర్థవంతమైన యాజమాన్యం సమగ్రమైన బాధ్యత సాధించడానికి వెంటనే సహకార వ్యవస్థను బలపర్చడం చేయవలసిన అవసరముందని కమిటీ తెలిపింది.

రుణాలను పెంచు చేయడం. శిక్షణా యుతమైన కార్యక్రమాలు, వీటిలో తక్కువ ప్రాతిపదికపై పాల్గొనడంద్వారా ఈ విధానానికి దాన్నిస్తాయి. కేంద్రం సహాయం చేయగలవని ఆశించ బడుతోంది.

శ్రీ బి. శివరామన్,

ప్రణాళికా సంఘ సభ్యులు.

వస్తుంది. అయితే వృత్తిలో మార్కెటింగ్ పై వడ్డీ వ్యాపారుల ఆధిపత్యం చలాయిస్తూ వృత్తిదారులకి తీవ్రనష్టం కలుగజేస్తున్నారు. దీనికి తోడు సహకార రంగం కూడ వినియోగ పరపతికి వ్యతిరేకంగా వ్యవహరించడం జరుగుతోంది. రిజర్వ్ బ్యాంక్ చేసిన తీవ్రకృషి ఫలితంగా ఎక్కువ పేద, పన్నుకాడు రైతులు సహకార రంగం ద్వారా సహాయం పొందగలిగారు. వ్యవసాయానికి పరపతి అవసరమైన వినియోగ పరపతి సౌకర్యాలను కల్పించడంలో సహకార రంగం విఫలమయినప్పుడు వారు రుణాలకై వడ్డీ వ్యాపారుల వద్దకు తప్పనిసరిగా వెళ్ళవలసి వస్తోంది. వీటిని రిజర్వ్ బ్యాంక్ కొంత పరిశీలించి నప్పటికి ఈ మిషనరీ యింపులు పరిపోవని వినియోగ రుణాలపై ఇటీవలి కమిటీ అభిప్రాయపడింది.

ప్రాథమిక స్థాయిలో బహుముఖ సహకార సంస్థ

ప్రస్తుతం గ్రామీణ ప్రజలకు తమ వృత్తిలో వృత్తికి రుణాలను అందించేలా ప్రాథమిక స్థాయిలో ఒక సమగ్రమైన బహుముఖ సహకారసంస్థ అవసరమనే అభిప్రాయం వుంది. ఇటువంటి సంస్థ గ్రామాలలో ప్రజలను వడ్డీవ్యాపారులబారినుండి తప్పించడానికిగాను వారి కనీసరమయిన అవసరాలను దృష్టిలో వుంచుకొని రుణాలను మంజూరు చేయాలి అంటువల్ల అవసరమయితే ప్రస్తుతంవున్న ప్రాథమిక సహకార సంఘాలను నెలకొల్పుతున్న రైతు సేవా సొసైటీలను విలీనం చేసి ఈ బహుముఖ సమీకృత సొసైటీలను ఎర్పాటు చేయడానికి తక్షణ చర్యలు తీసుకోవాలని భావించడం జరిగింది సహకార సంఘాలను పటిష్టపరంతో పాటు రుణాలను మంజూరు చేస్తూ, ఈ నూతన సహకార రుణ స్వరూపంలో

22 మంది స్మగ్లర్లకు లోంగుబాటు ఉత్తర్వులు

కలకత్తా, జూన్ 22

22 మంది స్మగ్లర్లను అధికార్లు ముందు వెంటనే హాజరు కావాలని సిండికా ఉత్తర్వులు జారీచేసినట్లు కస్టమ్సు కలెక్టర్ శ్రీ ఎ. కె. భౌమిక్ చెప్పారు.

వారాలు కాలంలోపల స్మగ్లింగ్ నిరోధక చట్టాలకు లోంగకుండా పరారయిన విదేశీ స్మగ్లర్లు తప్పించుకొని తిరుగుతున్నారు.

1974 లో స్మగ్లింగ్ నిరోధక చట్టం ప్రవేశపెట్టినప్పటినుండి పశ్చిమబంగాలలో 146 మంది స్మగ్లర్లను పట్టుకున్నట్లు ఆయన తెలిపారు. గత రెండు సంవత్సరాల కాలంలో మరో 147 మందిని కస్టమ్సు చట్టం క్రింద అరెస్టు చేశారు.

బరక్-బంగ్లాదేశ్ సరిహద్దులోను ఇతర ప్రముఖ కేంద్రాలలోను సరిహద్దు భద్రతాదళం, ఇతర పోలీసుల సహాయంతో స్మగ్లింగ్ నిరోధక కార్యక్రమాలను స్మగ్లింగ్ నిరోధక విభాగం చేపట్టిందని ఆయన అన్నారు.

గత సంవత్సర కాలంలో తృతీయ ప్రపంచదేశాలకు చెందిన సింథటిక్ వస్త్రాలు ఇతర వస్తువులు స్వాధీనం చేసుకున్నారు. వీటి ఖరీదు రు. 77.38 లక్షలు వుంటుందని అంచనావేశారు.

భారత-బంగ్లాదేశ్- భారత్-నేపాల్ సరిహద్దులో స్మగ్లింగ్ వ్యాపార కార్యక్రమాలను అరికట్టినట్లు, ఇంకా గట్టి నిఘా ఎర్పాటు చేసినట్లు వివరించారు.

గతంలో బొంబాయిలో కస్టమ్సు కలెక్టర్ సమావేశం జరిగిన అనంతరం స్మగ్లింగ్ నిరోధక చర్యలు పెంచుచేయ్యబడ్డాయని శ్రీ భౌమిక్ చెప్పారు.

అర్థిక వి నియోగం అదుపుకు యూరప్ దేశాల నిర్ణయం

పారిస్, జూన్ 23

వచ్చే జనవరిలో అర్థిక విస్తరణను ఏటా 5 శాతం తగ్గించడంద్వారా డబ్బు అర్థిక వనరులను ఎదుర్కొనాలని నిర్ణయించారు పారిశ్రామిక దేశాలు నిర్ణయించాయి.

యూరపదేశాల అర్థిక సహకార అభివృద్ధి సంస్థకు చెందిన అర్థిక మంత్రులు ఈ నిర్ణయం చేశారు అర్థిక వ్యవస్థలో ఒకేసారి విపరీతమైన ఉత్పత్తి, పూర్తిగా సూర్యోదయానికి విరోధించేందుకు ఇది ఉద్దేశించబడింది.

వర్కింగ్‌జర్నలిస్టుల వేతన సంఘ సమావేశం

బొంబాయి, జూన్ 23

వర్కింగ్ జర్నలిస్టుల వేతన సంఘం జులై 1, 2, 3 తేదీలలో బొంబాయిలోని బోర్డు ప్రెస్ కార్యాలయం కాన్ఫరెన్సు హాలులో సమావేశ మవుతుంది.

ఎలక్ట్రానిక్ ఉపకరణం 104 గంటలు మరియు సాధారణ 6 గంటల పనిదినం సమావేశం జరుగుతుంది.

తాత్కాలిక సభ్యుడుపై జేనసంఘం కారీచేసిన నిబంధనలకు సంబంధించి కార్మికులు, యాజమాన్య సంఘాల ప్రతినిధులు సమర్పించిన మెమోరాండాలపై సమాధానాలను యీ సమావేశం పరిశీలిస్తుంది.

ఒంత వరకు తన సిఫార్సులపై సమాధానాలు సంపాదించి యాజమాన్యం, ఉద్యోగుల సంఘాలు, వేతన సంఘానికి తమ అభిప్రాయాలను తెలియచేయవచ్చు, తమ తరఫున ఎవరు హాజరయ్యారో తేదీ నెల 28 లోపుగా వేతన సంఘ కార్యదర్శికి తెలియచేయవచ్చు.

నాగార్జునకొండ, గోల్కొండ కోటలను అందంగా తీర్చిదిద్దే పథకం

ఆంధ్రప్రదేశ్ టూరిజం కార్పొరేషన్ అధ్యక్షుని వెల్లడి

(విశాలాంధ్ర విలేకరి)

హైదరాబాద్, జూన్ 22

భారత పురాతన వస్తు సర్వే శాఖవారి సహకారంతో నాగార్జునకొండ, గోల్కొండ కోట ఎరియాలను అత్యంత అందమైనదిగా తీర్చడం చేసే కార్యక్రమాన్ని ఆంధ్రప్రదేశ్, టూరిజం కార్పొరేషన్ త్వరలో చేపట్టనున్నది.

విదేశీయులను, భారత యాత్రికులను మరింత ఆకర్షించేందుకుగాను అందమైన ప్రదేశాలను ఎర్పాటు చేస్తారు. ఇటీవలనే ఈ కార్పొరేషన్‌ను శ్రీ అజీత్‌సింగ్ అధ్యక్షతన రాష్ట్ర ప్రభుత్వం ఎర్పాటు చేసింది.

భారత పురాతన వస్తు సర్వే డైరెక్టర్ జనరల్ శ్రీ ఎస్. ఎస్. దేశాయ్‌తో హైదరాబాదులో శ్రీ అజీత్‌సింగ్ ఆదివారం సమావేశం అయినట్లు ఆయన తెలిపారు.

నాగార్జునకొండ, గోల్కొండ కోటలను అందమైన ప్రదేశాలుగా తీర్చడానికి ఆయన ఎదురుచూస్తున్నారని శ్రీ అజీత్‌సింగ్ తెలిపారు.

ఈ పథకం అమలుకు సంబంధించి ఇప్పటికే పనులు ప్రారంభమయ్యాయని ఆయన అన్నారు. ఈ పథకం క్రింద చిన్న చిన్న వృత్తులవారు తమ రుణాలను రోజువారీ లేదా వాయిదాలపై తిరిగి చెల్లించవలసి. అటువంటి రుణాలను రాబట్టుకొనడానికి నూతనపద్ధతి అవకాశాలను కల్పిస్తుంది. ప్రాథమిక సహకార సంఘాలను అభివృద్ధి చేసే ప్రస్తుత పరిస్థితులలో బలహీన వర్గాలకు ప్రస్తుతం యిస్తున్న రు. 70 కోట్ల రుణాలను మించి యివ్వడానికి సహకార వ్యవస్థకు సాధ్యం కాదు అందువల్ల తాత్కాలిక చర్యగా ప్రాథమిక సహకార సంఘాలు పూర్తి బాధ్యత తీసుకొని పరకు బలహీనవర్గాల ప్రజలకు రు. 100 కోట్ల మేరకు రుణాలను పంపిణీ చేసేందుకు ప్రత్యామ్నాయ ఎర్పాట్లు చేయవలసివుంది.

20 అంశాల ఆర్థిక కార్యక్రమం క్రింద వడ్డీ వ్యాపారుల బారినుండి రక్షింపబడిన వారికి ప్రత్యామ్నాయ పరపతి సౌకర్యాలు కల్పించడం తక్షణ కర్తవ్యమని వినిమయ రుణాలపై కమిటీ పేర్కొంది బహుముఖ వ్యాపారం, సమర్థవంతమైన యాజమాన్యం సమగ్రమైన బాధ్యత సాధించడానికి వెంటనే సహకార వ్యవస్థను బలపర్చడం చేయవలసిన అవసరముందని కమిటీ తెలిపింది.

రుణాలను పెంచు చేయడం. శిక్షణా యుతమైన కార్యక్రమాలు, వీటిలో తక్కువ ప్రాతిపదికపై పాల్గొనడంద్వారా ఈ విధానానికి దాన్నిస్తాయి. కేంద్రం సహాయం చేయగలవని ఆశించ బడుతోంది.

వివిధ జిల్లాకలెక్టర్ల నియామకం

హైదరాబాద్, జూన్ 22

గుంటూరుజిల్లా రెవిన్యూ అధికారి శ్రీ కె. సుబ్రహ్మణ్యం (ఐ.ఎ.యస్)ను అనంతపురం జిల్లాకలెక్టరుగా, జిల్లా మేజిస్ట్రేటుగా నియమించారు.

శ్రీ టి. వి. ఆనందకుమార్ (ఐ. ఎ. యస్.)ను కరీంనగర్ జిల్లాకలెక్టరుగా, జిల్లా మేజిస్ట్రేటుగా నియమించారు.

శ్రీ కె. చక్రవర్తి (ఐ. ఎ. యస్. సు చేత వస్త్రాలు, నూలు వస్త్రాల డైరక్టరుగా నియమించారు.

విశాఖపట్టణం మునిసిపల్ కమిషనర్, స్పెషల్ ఆఫీసర్ శ్రీ బుచ్చిదాస్ అర్జున్ ఆదిలాబాద్ జిల్లాకలెక్టరుగా నియమించారు.

శ్రీ కె. సుబ్రహ్మణ్యం (ఐ. ఎ. ఎస్)ను రెవిన్యూశాఖ కార్యదర్శి, పౌరసరఫరాల కమిషనరుగా, ఆహార, వ్యవసాయశాఖ ఎక్స్ అఫీషియో కార్యదర్శిగాను నియమించడం జరిగింది.

సాధారణ పరిపాలనా శాఖ ప్రత్యేక కార్యదర్శి శ్రీ కె. వి. లాల్ (ఐ. ఎ. ఎస్)ను ఆహార వ్యవసాయశాఖ అదనపు కార్యదర్శిగా నియమించడం జరిగింది.

(ఎ. పి.)

సాదత్ కువాయత్ పర్యటన రద్దు

సరియాతో రాజీ అవకాశాలు మెరుగు

కైరో, జూన్ 23

సిరియా అధ్యక్షుడు హఫీజ్ అసాద్‌తో రాజీపడ్డానికి తమ కువాయిత్, ఇరాక్‌లలో జరగవలసిన సర్వసభలను తాత్కాలికంగా వాయిదా వేస్తున్నారని అరబ్ రాష్ట్రాల లీగ్ తెలియజేసింది.

ఆదివారం, సౌదీల్ కువైత్ పర్యటన రద్దు అయినప్పటికీ, తమ పర్యటనలు రద్దయ్యాయని సిరియా అధ్యక్షుడు హఫీజ్ అసాద్ తమ పర్యటనలు కొనసాగిస్తారని ఆశిస్తున్నట్లు అరబ్ లీగ్ తెలిపింది.

పట్టణ తరక్కీపసంద్ ముస్లిం జనాయత్ సమావేశం

విజయవాడ, జూన్ 22

విజయవాడ తరక్కీపసంద్ ముస్లిం జనాయత్ సమావేశం ఈ నెల 20 వ తేదీన జరిగింది.

అరందర్ పేట జమీదు ముతవల్లి శ్రీ అబుల్ అలీంసాహెబ్ సమావేశానికి అధ్యక్షతవహించారు.

కార్యనిర్వాహక మండలి సభ్యుడు శ్రీ కె. ఇబ్రహీం మహేంద్ర ప్రసంగిస్తూ ముస్లింలను వెనుకబడిన జాతులు బలహీన వర్గాల వారికి అందించే సౌకర్యాలను కల్పించాలని కోరారు. ఉర్దూ భాషను అభివృద్ధి చేయాలని కోరారు.

పట్టణ కమ్యూనిస్టు సమితి కార్యదర్శి శ్రీలంకా గోవిందరాజులు సందేశమిచ్చారు. శ్రీ షేక్ మస్తాన్, శ్రీ మహబూబ్ ఆదం, శ్రీ సుల్తాన్ మొహమ్మద్‌లు తర్వాతలో పాల్గొన్నారు.

శ్రీ నూర్ మహమ్మద్ అభినందనలు తెలిపారు.

మైలవరం సమితిలో సామూహిక నారుమళ్ళు

విజయవాడ, జూన్ 22

మైలవరం సమితిలో ప్రస్తుత అధిక కాలంలో వస్త్రాలు రైతులకు, బలహీన వర్గాలకు సహాయం చేసేందుకై 30 ఎకరాలలో సామూహిక నారుమళ్ళు పెంచాలని వ్యవసాయశాఖ నిర్ణయించింది.

ఈ కార్యక్రమంక్రింద అధిక దిగుబడి యిచ్చే వరి వంగడాలు. ఎరువులు ఉచితంగా నారుమడికై యిస్తారు. మిగతా ఖర్చులు రైతులు భరించాలి.

బొగ్గు ఎగుమతిలో బారత్ అగ్రస్థానం

న్యూఢిల్లీ, జూన్ 22

ప్రపంచ ఓడరేవులనుండి బొగ్గుకో నిండిన "అశాదన" ఓడను బరోడా దేశానికి పంపించడంతో వరసగా దేశాలలో భారతదేశం అగ్రస్థానాన్ని అలంకరించింది. ఈ ఓడలో 16 075 టన్నుల బొగ్గును ఎగుమతి చేశారు.

19 వ తేదీనుండి బొగ్గును. ఓడలో లోడింగ్ చెయ్యడానికి ప్రారంభించారు. నేడిక్కడికి అందిన సమాచారాన్నిబట్టి ఓడ నేటి ఉదయం బెర్జియం బయలుదేరింది.

తర్వాత ఓడ వచ్చే నెలలో వెళ్ళవచ్చునని అంచనా వేశారు.

ఈ ఓడ రేవులో నెమ్మదిగా యంత్రాలద్వారా సాలీనా మూడున్నర నుండి నాలుగు లక్షల టన్నులవరకు కార్గో బెల్ట్ పద్ధతి లోడింగ్ చేసే తక్కువ సౌకర్యాలు కల్పించబడ్డాయి.

1976-77లో ఎగుమతి లక్ష్యంగా పెట్టుకున్న 20 లక్షల టన్నులను పూర్తి చేసేందుకు, వచ్చే నెలనుండి ఓడరేవు నుండి 40 000 టన్నుల బొగ్గును ఎగుమతి చెయ్యవచ్చునని భావిస్తున్నారు.

ప్రస్తుతఆర్థికసంవత్సరంలోని గతమూడు మాసాల్లో హల్దియా ఓడరేవునుండి 7 లక్షల టన్నుల బొగ్గును ఎగుమతి చేయబడింది.

ఉత్తమ కృషిసల్పిన డాక్టర్లకు అదనంగా మూడు ఇంక్రిమెంట్లు

వైద్య, ఆరోగ్య సర్వీసుల డైరెక్టర్ వెల్లడి

కడప, జూన్ 23

వాస్తవతలను సక్రమంగా నిర్వహిస్తూ, బాగా పనిచేసిన డాక్టర్లకు మూడు ఇంక్రిమెంట్లు ఇస్తామని సక్రమంగా పనిచేయని డాక్టర్లపై తీవ్ర చర్యలు తీసుకొంటామని వైద్య ఆరోగ్య, స్వస్థత డైరెక్టరు శ్రీ కాంతి నారాయణ మూర్తి ఈ నెల 17వ తేదీన వైద్యాధికారుల సమావేశంలో ప్రసంగిస్తూ తెలియజేశారు.

చికిత్సకుదిగే కట్టడాన్ని పనిచేసే పేదల అదుపులో వుంచాలని కోరారు. క్రింది ఉద్యోగులపై అధికారపద్ధతిని తమ అధ్యక్షతలను సక్రమంగా నిర్వహించడం పోయినట్లయితే తీసివేయాలని అన్నారు. ప్రాథమిక ఆరోగ్య కేంద్రాలలోని కొంతమంది డాక్టర్లకు రికార్డులు నిర్వహించడంకూడా తెలియదని అన్నారు.

కుటుంబ నియంత్రణను గురించి ప్రజలకు డాక్టర్లు వివరించాలని చెప్పారు. సమస్యలను పరిష్కరించేందుకు మూడు నెలలకు ఒక పర్యాయం వైద్యాధికార్ల సమావేశం ఎర్పాటు చేయాలన్నారు.

ఇంతవరకు 16-10 విసన్ కేసులను పరిష్కరించడం జరిగిందని అన్నారు. వత్తర పరిష్కారానికిగాను రిజిస్టరుమెంట్‌కు 18 నెలలుకు పెన్షన్ దరఖాస్తులను పెట్టుకోవాలన్నారు. రాష్ట్రంలో 327 తివ్యాటి సిలర్ సర్జన్ పోస్టులను అదనంగా మంజూరు చేయడం జరిగిందని అన్నారు.

కడుపోగులవల్ల అలక్ష్యం వహించవద్దని యువ రోగులతోపాటు వారిని చేర్చుకోవాలన్నారు.

ఇది అంటు వ్యాధి కాదని, అంటుచేత వారికి ప్రత్యేక వార్డు అవసరం లేదని అన్నారు.

అంతకుముందు జిల్లా వైద్య, ఆరోగ్య శాఖాధికారి శ్రీ వయ్యిడీ అధికారి స్వాగతం చెప్పారు. జిల్లా వైద్య శాఖ అసిస్టెంట్ ఆఫీసర్ శ్రీ వి. కె కోటిరెడ్డి కుటుంబ నియంత్రణ కార్యక్రమంలో జిల్లాలో సాధించిన అభివృద్ధిపై వివరికను సమర్పించారు.

కృష్ణాజిల్లా ప్రజా నాట్యమండలి మహాసభకు చురుకుగా సన్నాహాలు

మచిలీపట్నం, జూన్ 22

మచిలీపట్నంలోని సుందర కళామందిరంలో ఈ నెల 26, 27 తేదీలలో జరుగనున్న జిల్లా ప్రజానాట్యమండలి మహాసభకు చురుకుగా సన్నాహాలు జరుగుతున్నాయి.

జిల్లా ప్రజా నాట్యమండలి అధ్యక్షులు శ్రీ కొడాలి ఆదిశేషయ్య, కార్యదర్శి శ్రీ డి. వి యస్. ఆర్. ఎ. ఎస్. నుబ్బారావు, ట్రేడ్ యూనియన్ నాయకులు శ్రీ కుందెటి సుబ్బారావు, పి. గంగరాజు, శ్రీ పినిపాటి చంద్రశేఖర్, యువజన నాయకులు శ్రీ యం. రామారావు, శ్రీ జె వెంకటేశ్వరు, శ్రీ జె. కోటేశ్వరావు, విద్యార్థి నాయకులు శ్రీ రహీమాన్, ఇంకా శ్రీయుతులు పి. నాగేంద్రం, పి. శ్యామసుందరావు పి నాగేశ్వరరావు, సుందరరామచంద్రరావు పదిహేడుమంది నాయకులూ పట్టణంలోనూ, పోలవరం, నాయనపల్లి, పెడన, కప్పలపాడ్డి, దివ్యపురంలో వివిధమార్గ కార్యక్రమం చురుకుగా జరుగుతోంది. పట్టణంలోనూ

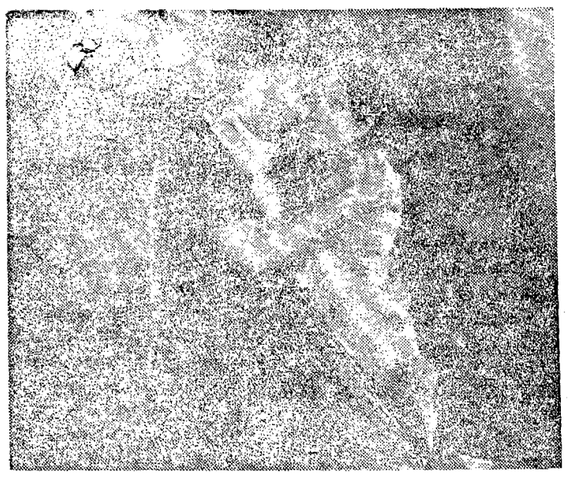

ఈ నెల 25 న విడుదలవుతున్న "రామరాజ్యంలో రక్తపాశం" చిత్రంలో కృష్ణ, షావుకారుజానకి

చిత్ర సమీక్ష

ముగ్గురు మహార్థులు

ఒక్క నమ్మకం అంటూలేని అమాయకత్వం విలవటం యీ చిత్రంలో వికసించి, నవ్వించే కథ

కళ్ళు బోల్తా కొట్టించటం బహు చూసేవాళ్ళకే యీ మూర్ఖుల పనులు చేరిక. స్వంత ఆలోచన లేకపోయినా, వినుగు పుట్టిస్తాయి. అంతలోనే వింతగా నమ్మిందాన్ని (చెడు-ని మంచిగానీ)కు చ నవ్వు రప్పిస్తాయి. చక్కగా కూర్చిన సన్నివేశాలను ఎంతో అనువు, ఆత్రతో సాధీగా సాగించటంలో హేమాంబరధరరావు చూపిన చాకచక్యమే వినుగులేకుండా చేసిందని చెప్పొచ్చు.

దానికితోడు ఈ మూర్ఖత్రయంగా నాగ

'ముగ్గురు మహార్థులు'.....

భూషణం, రాజబాబు, సత్యనారాయణ ముగ్గురూ ముగ్గురే గదా! నటనలో పరిపక్వత యీ పాత్రలకు జీవమెండి. అబ్బ ఏం 'మూర్ఖత్వ'మా అని మూర్ఖుడు కూడా నవ్వేలా చేశారు. ఆడంగుల వేషాలు, గోపికా నృత్యం, పురోహితులు, ప్రత్యేక ఆకర్షణగా అలరిస్తాయి.

హాస్యం మాటున మంచిమాటలు చెప్పి, దుష్టశక్తులను చెండే యీ చిత్రానికి కథను చేసిన శ్రీ మహాకవి నిర్మాతకూడా.

జి. కె. రాము దాయీ గ్రహణాలతో, చక్రవర్తి సంగీతంలో 'పరమానందయ్య శిష్యులు' చిత్రాన్ని గుర్తుకుతెచ్చే యీ చిత్రంలో యింకా గుమ్మడి ప్రభాకరరెడ్డి, మిక్కిలినేని, చంద్రమోహన్, కె. వి. చలం, రేక, రోజారమణి, రమాప్రభ, రాజసులోచన, జయమాలిని, చిలీ వరలక్ష్మి కూడా నటించారు

ఆంధ్రలో ఏజయా కంబైన్స్ ద్వారా విడుదలయింది.

—వీరా

శ్రీ శివశంకర్ పిక్చర్స్

నూతన ఫిలిం పంపిణీ సంస్థ

ట్రాక్టర్స్ పేరిపాత్రు సప్లయర్స్గా విజయవాడలో పేరెన్నికగన్న ప్రముఖ వ్యాపారి శ్రీ అర్. నాగేశ్వరరావు విజయవాడ ఒకటవ టౌన్‌లో "శ్రీ శివశంకర్ పిక్చర్స్" పేరిట నూతన ఫిలిం పంపిణీ సంస్థను నెలకొల్పారు!

విజయవాడ ఒకటవ టౌన్‌లో ఫిలిం పంపిణీ సంస్థను నెలకొల్పడం యిదే ప్రథమం.

తమ మొదటి చిత్రంగా - రాష్ట్రపతి అవార్డుగాక వందకి పైగా పాయింట్లతో సెంసార్ పొందిన, సావిత్రి, హరనాథ్, కాంతారావు, ప్రభాకరరెడ్డి, బాలయ్య, రాజబాబు మొదలగువారు నటించిన మంచీ వారి "ఏనరకం మిగిలేది" చిత్రాన్ని అతిత్వరలో విడుదల చేయడానికి సన్నాహాలు చేస్తున్నారు.

'నెహలె పె డిల్లో' చిత్రంలో బిందు

నెహలె పె డిల్లో

అమితాభ్ బచ్చన్ అర్స్ బ్యానర్ క్రింద సమీర్ దత్త్ తమ హీరోగా నటిస్తూ, సైరాబాను యాయికగా తమ్ముడు కబీర్‌లో నిర్మించిన నెహలె పె డిల్లో చిత్రం చిత్రంలో వినోద్ ఖన్నా, కాముకోల్, బిందు, రంజీత్, ప్రేమ్ కపూర్, ఓం ప్రకాష్, దేవ్ కుమార్ లు కూడా నటించారు. దర్శకుడు రాజ్ ఖోస్లా. సంగీతం అర్ డి బర్మన్, సుగుణాఫిలింస్ ద్వారా ఆంధ్రలో విడుదల.

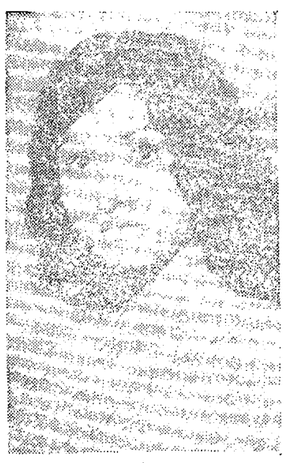

'పెళ్ళాడే బొమ్మలో' భారతి

'ఏనరకంగుల అనుబంధం' ప్రారంభం

బ్రూనా ఇంటర్ నేషనల్ వారి "ఏనరకంగుల అనుబంధం" శాంతాకుమారి 7.6.76 ఉదయం 9 గంటలకు విజయా గార్డెన్స్‌లో ప్రారంభం అయింది. మొదటి పాట వారి రచి రచించగా చక్రవర్తి సంగీత సారథ్యంలో గానకోకిల సుశీల గానం చేయగా ధ్వని ముద్రణ స్టాన్లీవేస్ చేశారు.

నిర్మాత లక్ష్మీ పరిశీలించారు. శ్రీమూర్తి ప్రొడక్షన్స్, హంబికినాథ్ పర్యవేక్షణలో ఎలుగుబంటి నిర్మాతలు నాంకేతిక నిపుణులు పనిచేయగా నిర్మాతలు, శ్రీ కాళాంగి మల్లికార్జునరావు, శ్రీ పైడి నీలకంఠం, ఎస్. అప్పిరెడ్డి లు పాత్రధారులను తెలియజేశారు.

ఈ చిత్రంలో ప్రధాన పాత్రలలో ప్రభాకరరెడ్డి, గిరిబాబు, నారాయణరావు, పుట్టకాయ రమణి, కుమారి జయసుధ, కుమారి జయలక్ష్మి మరియు హాస్యనటులు యం. వి. బాబు వాళ్లోంటున్నారు. జూలై మొదటి వారం నుండి మద్రాసులో ప్రారంభించే యీ చిత్రానికి కథ, మాటలు మదినేని నూరి, స్క్రీన్ ప్లే, దర్శకత్వం, లక్ష్మీదీప్. నిర్మాతలు శ్రీ కాళాంగి మల్లికార్జునరావు, శ్రీ పైడి నీలకంఠం.

లక్ష్మీ ఫిలిం ఆర్ట్స్ వారి 'దేవుడుచేసిన బొమ్మలు' లో రంగారావు, గిరిబాబు, ప్రభ, కల్పనారాయ్

"కొల్లేటి కాపురం" చిత్రాన్ని, ఢిల్లీ తెలుగు ఫిలిం సొసైటీ ఆధ్వర్యాన, ఢిల్లీలోని ప్రముఖులకు పత్రికా ప్రతినిధులకు ప్రత్యేకంగా ప్రదర్శించారు కేంద్ర మంత్రి శ్రీ కాసు బ్రహ్మానందరెడ్డి వారి సతీమణి; ఆంధ్రప్రదేశ్ మాజీ ముఖ్యమంత్రి శ్రీ పి. వి. నరసింహారావు, రాజ్యసభ ఉపాధ్యక్షులు శ్రీ గౌరీ మురహరి, పలువురు పార్లమెంటు సభ్యులు, పత్రికా ప్రతినిధులు, ప్రముఖులు ఈ చిత్రాన్ని చూసి ఎంతో కష్టపడి చిత్రాన్ని యావత్తూ "కొల్లేటి ప్రాంతంలో చిత్రించినందుకు ప్రశంసించారు. చిత్రం ఆంధ్రప్రదేశ్‌లో దిగ్విజయం కావాలని ఆకాంక్షించారు. ఈ ప్రదర్శన ఢిల్లీలోని ఆంధ్రప్రదేశ్ స్పెషల్ కమిషనర్ శ్రీ పి. యస్. కృష్ణ, పరామర్శ కేంద్రం అధికారులు శ్రీమతి విలాసినీరావు శ్రీ పి. రామలింగారెడ్డికూడా చిత్రీకరించారు.

అజయ్ భవన్‌లో ప్రదర్శన

శ్రీ చండ రాజేశ్వరరావు అభినందన

భారత కమ్యూనిస్టుపార్టీ కేంద్రపార్టీ కార్యాలయం - అజయ్‌భవన్‌లో కొల్లేటి కాపురం ప్రత్యేక ప్రదర్శనను దేశంలోని వివిధ రాష్ట్రాల నుండి వచ్చి యిక్కడ వేసవి పాఠశాలలో అధ్యయనం చేస్తున్న వందమంది విద్యార్థి నాయకులు, యువతీ, యువకులు, న్యూఏజ్ సంపాదకవర్గసభ్యులు తిలకించారు.

ప్రదర్శన ముందు కమ్యూనిస్టు పార్టీ ప్రధాన కార్యదర్శి శ్రీ చండ రాజేశ్వరరావు, శ్రీ తిలక్‌ను పరిచయం చేస్తూ. అభ్యుదయ భావాలను, రైతు, కూలి పక్షపాతాలను దాకవక్యంగా తెలియజెప్పింది, వామపక్ష ప్రజాతంత్ర ఉద్యమాలను చేయూత నిచ్చే రీతిలో చిత్రాలు దర్శకులు బాలాకొద్దిమంది గదరని, ఆ కొద్ది మందిలో శ్రీ తిలక్ ఒకరనీ, శ్రీ తిలక్ చిత్రించిన కొల్లేటి కాపురం అయ్యవదం కావాలని ఆకాంక్షిస్తూ తెలిపారు.

ప్రత్యేక ప్రదర్శన

'కొల్లేటి కాపురం' చిత్రాన్ని వాయుసేనాదళ విభాగానికి చెందిన బహిరంగ రంగస్థలంలో ప్రత్యేకంగా ప్రదర్శించారు. వాయుసేనా తెలుగు కళాసమితి కేంద్రం శ్రీ తిలక్‌ను సన్మానించారు

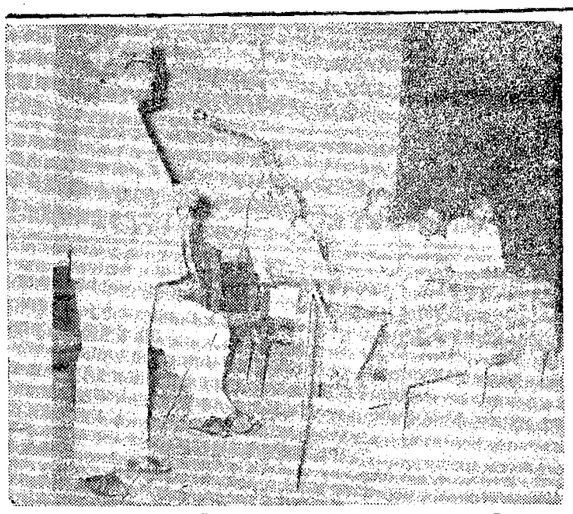

ప్రసంగిస్తున్న కేంద్రమంత్రి శ్రీ రాజబహదూర్.

ఢిల్లీలో "కొల్లేటి కాపురం"

కేంద్ర మంత్రులు, ప్రముఖుల ప్రశంసలు

కేవలం నత్రజని వాడితే పైరు బలహీనంగా ఉంటుంది

గ్రోమోర్ కాంప్లెక్సు ఎరువులు పైర్లను కాపాడి ఎక్కువ దిగుబడులనిస్తాయి...

ఎందువల్లనంటే వీటిలోని నత్రజని, ఫాస్ఫేటు, బలంగాను సరైన పాళ్ళలోను రసాయనికంగా కలసి వున్నాయి.

కేవలం నత్రజని మాత్రమే వేస్తే కలిగే నష్టం చూడండి :

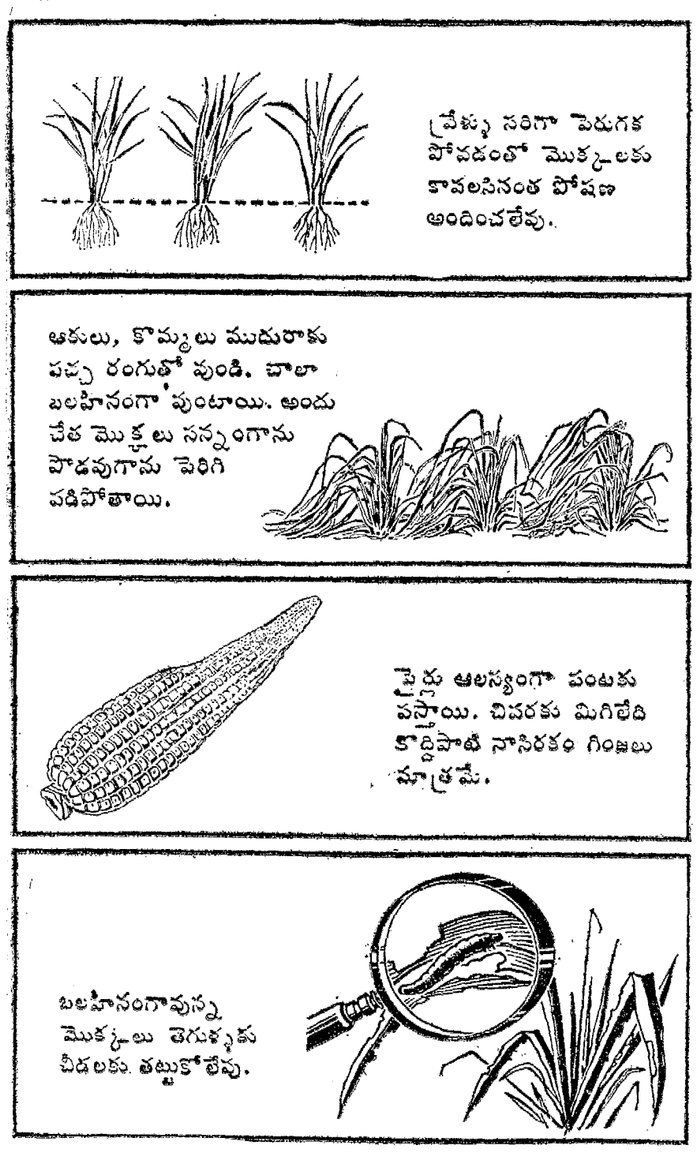

గ్రోమోర్ కాంప్లెక్సు ఎరువులు వేస్తే వచ్చే మంచి ఫలితాలు చూడండి :

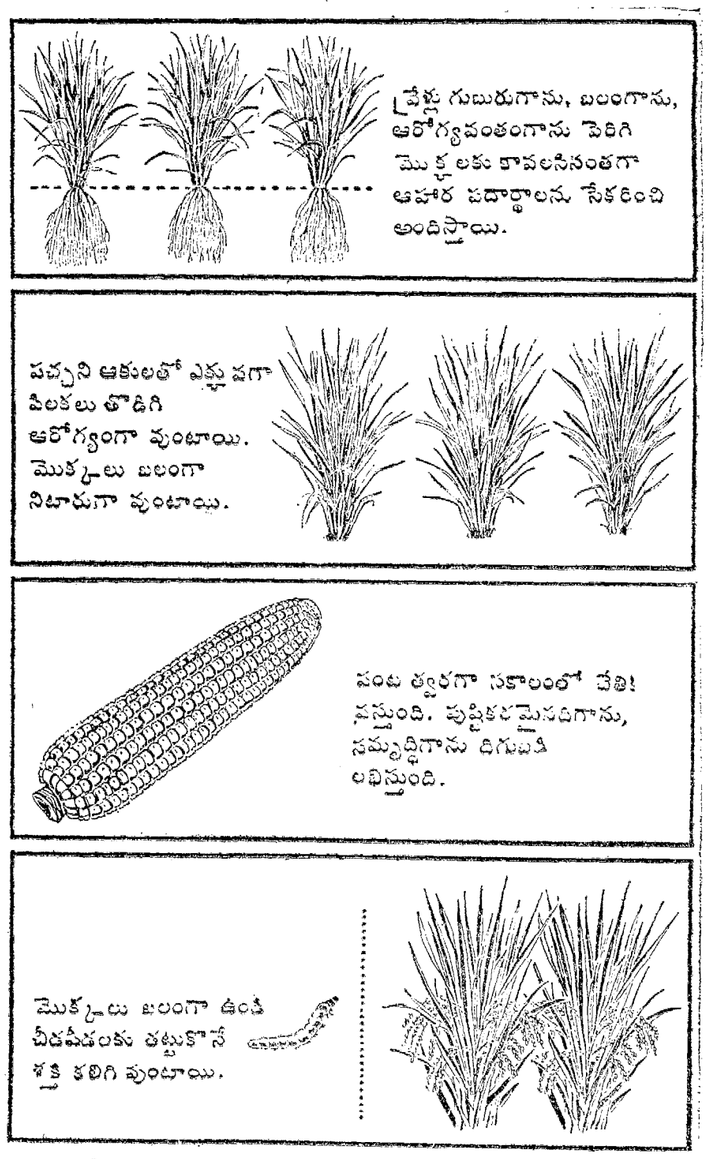

గ్రోమోర్

ఎరువులు అత్యుత్తమమైనవి. ఎందుచేత?

గ్రోమోర్ ఎరువులు చాలా బలమైనవి. వాటిలో ఆహార పదార్థాలు చాలా ఎక్కువ పాళ్ళలో వున్నాయి. అందుకే మీరు మిగతా బలహీనమైన ఎరువులకంటే గ్రోమోర్ ఎరువులు తక్కువ మోతాదుల్లో వాడవచ్చును. గ్రోమోర్‌లోని నత్రజని, అమ్మోనియా రూపంలో లభిస్తుంది. ఫాస్ఫేటు నీటిలో కరుగుతుంది. కనుకనే గ్రోమోర్‌లోని పోషణను పైర్లు పూర్తిగాను, సరైన పాళ్ళలోను గ్రహించి నాణ్యతగల పుష్కలమైన దిగుబడి నిస్తాయి.

చేనుకుచేవ - రైతుకుధైర్యం - గ్రోమోర్

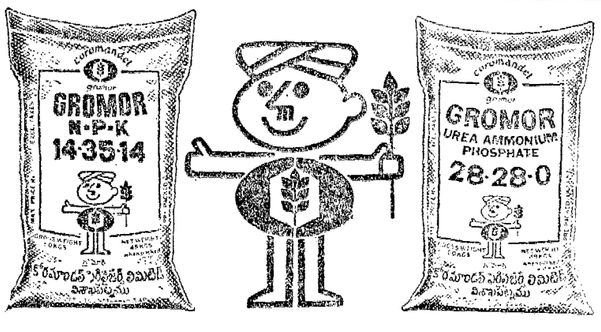

కోరమాండల్ ఫెర్టిలైజర్స్ లిమిటెడ్

126 సరోజినిదేవి రోడ్, సికింద్రాబాదు-500003

FDSH. CF. 7811

మాస్కోలో పి. ఎల్. ఓ దౌత్య కార్యాలయం

మాస్కో, జూన్ 22

పాలస్తీనా విముక్తి ఉద్యమ సంస్థ శాశ్వత దౌత్య కార్యాలయం నెడిక్కడి తెరవబడింది. పాలస్తీనా విముక్తి ఉద్యమ సంస్థ, పాలస్తీనా విముక్తికోసం వ్యవస్థీకృతమైన పిరికూ సైన్యం మాజీ బ్రిగేడియర్ జనరల్ మహమ్మద్ షాయర్ దౌత్య కార్యాలయానికి అధికారిగా వహిస్తారు.

దక్షిణ యెమన్ విముక్తి ఉద్యమం ముందు జాతీయ విప్లవ ప్రతినిధులు మున్న హోదాలో ఈ దౌత్య కార్యాలయం సంపూర్ణ దౌత్యస్థాయి హక్కులు కలిగి వుంటుంది.

సోవియట్ ఆఫ్రో-ఆసియా సంఘీభావ సంస్థకు అధికార పత్రాలు మహమ్మద్ షాయర్ సమర్పిస్తున్నందుకుగా ఇక్కడ జరిగిన త్రివిధ దౌత్యప్రముఖుల సమావేశం నిర్వహించాల్సి వుంటుందని సమూదాన్ విలేకరికి తెలిపారు.

సోవియట్ యూనియన్‌తో రాజకీయ సంప్రదింపులు కొనసాగింపడం, పాలస్తీనా ప్రజలకు సహాయం పడటం, సోవియట్ యూనియన్‌లో 600 మందికి పైగా వున్న పాలస్తీనా విద్యార్థులు యోగక్షేమాలు చూడటంగా వుంటుందని అందులో నగానికి పైగా విద్యార్థులు మాస్కోలోనే వున్నారని ఆయన తెలిపారు.

పాలస్తీనాలో జన్మించిన షాయర్ వయస్సు 40 సంవత్సరాలు. ఆయన న్యాయశాస్త్రవేత్త, రచయిత, పాలస్తీనా జాతీయ అసెంబ్లీ సభ్యులు.

అరబ్ ప్రజలకు సమగ్రమైన శక్తిగా వున్న పాలస్తీనా వారికి జాతీయ ప్రతిపత్తిని సంపాదిస్తున్నదని, అరబ్ దేశాల సోషలిస్టు రాష్ట్రాలు కూడా ఈ విషయాన్ని గుర్తించాయని షాయర్ అన్నారు.

ప్రధానికి స్వాగతం పలికేందుకు చురుకుగా సన్నాహాలు

బెర్లిన్‌లో

మాస్కో, జూన్ 22

భారత ప్రధాని శ్రీమతి గాంధీ జులై 1వ తేదీన తూర్పు జర్మనీలో మూడురోజుల పాటు వ్యక్తిగతంగా విచ్చేసే నిమిత్తం పశ్చిమ బెర్లిన్‌లో చురుకుగా సన్నాహాలు జరుగుతున్నాయి.

ఇక్కడికి అందిన సమాచారం ప్రకారం, భారతదేశ సమగ్రత, ఏకత్వాలు ఇందిరాగాంధీ వ్యక్తిత్వాన్ని గూర్చి, ఆమె పర్యటన ప్రాముఖ్యాన్ని గూర్చి ఆ దేశంలోని రేడియో, వార్తా పత్రికల రిపోర్టులు సంస్థలు అనేక రోజుల నుండి ప్రచారం చేస్తున్నాయి.

ప్రస్తుతం ఆ దేశంలో పర్యటిస్తున్న సమాచార రేడియో శాఖ మంత్రి శ్రీ ఎ.సి. శుక్లా నిన్న బి. డి. ఆర్. పెరి ఎ జనకు ఇంటర్వ్యూ యిచ్చారు. నేడు అధికార పార్టీ పత్రికలో భారత దేశాన్ని గూర్చి ఒక పేజీ పూర్తిగా వివియోగించింది.

పాకిస్తాన్ ప్రతినిధి వర్గం రాక

న్యూఢిల్లీ, జూన్ 22

భారత-పాకిస్తాన్‌ల మధ్య ప్యాసింజర్, గూడ్సు రవాణాను పునరుద్ధరించే విషయంలో చర్చలకు తుది రూపమిచ్చుటకు పాకిస్తాన్ ప్రతినిధివర్గం ఎత్రాత్రి ఇక్కడకు వచ్చింది.

పాకిస్తాన్ ప్రతినిధివర్గ నాయకుడు పేక్ అన్వార్ హుస్సేన్ ఢిల్లీ విమానాశ్రయంలో పత్రికా విలేకరులతో మాట్లాడుతూ క్రిందటి నెలలో ఇస్లామాబాద్‌లో విదేశాంగాల కార్యదర్శుల స్థాయిలో జరిగిన చర్చల్లో తీసుకున్న నిర్ణయం ప్రకారం ఢిల్లీ రావడం జరిగిందని, ఆ నిర్ణయాన్ని అనుసరించి చర్చలని పుందని అన్నారు.

సి. ఐ. ఏ. వేళ్యల దుకాణం

న్యూయార్క్, జూన్ 22

అమెరికా గూఢచారి సంస్థ సి. ఐ. ఏ. రహస్యంగా నడిపే రాజకీయ, దేశద్రోహులకు అమ్ముడుపోతున్న వ్యక్తులు పాల్గొంటున్నారు. అనేకమంది ప్రముఖ జర్నలిస్టులు ఆండర్సన్. పెరి పైకేలు ఈ విషయం తెలిపారు.

రాజకీయ, అధ్యక్షులకే గాక, తమకు సమాచారం అందజేసేవారికి కూడా సి. ఐ. ఏ. అందజేసిన అమ్మాయిలను సమకూర్చి పెడుతున్నదని తాను రాశారు.

సి. ఐ. ఏ ముందర దుకాణం, (సి. ఐ. ఏ. వెర్స్ షాపు) పేర్కొతో పారు రాసిన వ్యాసంలో పై విషయం తెలిపారు.

విదేశీ రాయబారులలో కమనులు తమ్మకు తెప్పించుకోవడానికి అవకాశమైన సమాచారాన్ని రాబట్టుకోవడానికి కూడా సి. ఐ. ఏ. వారికి వేశ్యలను అందజేస్తున్నదట. అందజేసిన అమ్మాయిలను వాళ్ళవద్దకు పంపి వారు వినోదిస్తుండగా ఫోటోలు తీయడం వాటిని వారికి చూపి బ్లాక్ మెయిల్ చేయడం కూడా సి. ఐ. ఏ. కు అలవాటట.

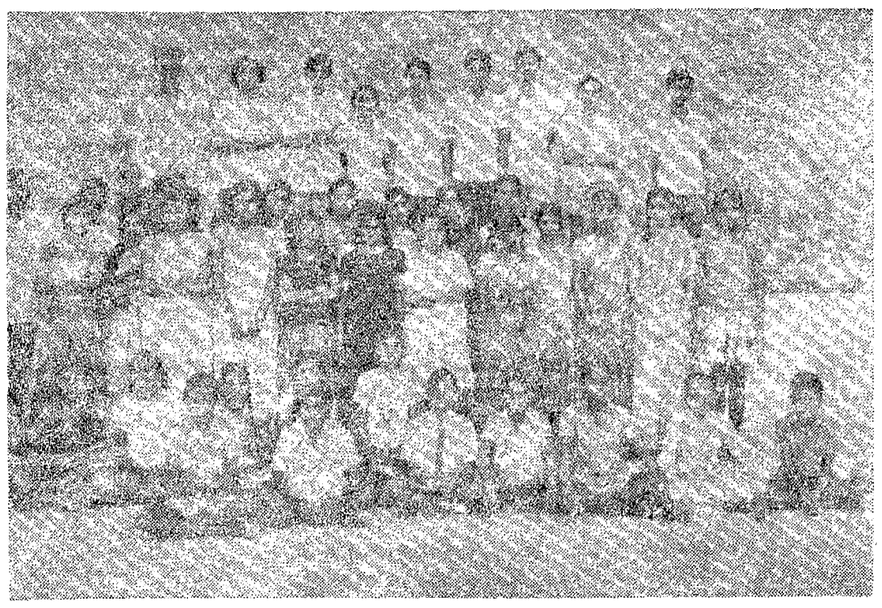

"విశాలాంధ్ర" 24 వ వార్షికోత్సవం సందర్భంగా సోమవారం నాడు కళాశాల, హైస్కూలు విద్యార్థి, విద్యార్థినులకు నిర్వహించిన వ్యాసరచన, వక్తృత్వ పోటీలలో పాల్గొన్న వారు

విద్యా సంవత్సరం ఆరంభంలోనే పాఠ్యగ్రంథాలు విడుదల చేయాలి

ఆంధ్రప్రదేశ్ విద్యార్థి ఫెడరేషన్ కార్యవర్గం విజ్ఞప్తి

గుంటూరు, జూన్ 22

అన్ని తరగతుల పాఠ్య గ్రంథాలను విద్యా సంవత్సరం ఆరంభంలోనే విడుదల చేయాలని, పాఠ్య పుస్తకాలను, నోటు పుస్తకాలను బ్లాక్‌మార్కెట్ చేయకుండా ప్రభుత్వ అధికారులు అరికట్ట చర్యలు తీసుకోవాలని, ప్రభుత్వపాఠశాలలకు పాఠ్య గ్రంథాలు సరఫరా కాలేదని చెబుతూ ప్రభుత్వం పిల్లల్ని కొత్తపుస్తకాలు కొనుగోలు చేయడం ద్వారా పరోక్షంగా దోపిడీ సొమ్ము తర్కించాలని కోరింది.

అడ్మిషన్ల రద్దీని తొలగించడానికి పరిస్థితి మార్గంగా పరీక్షలలో పదవ తరగతి విద్యార్థుల సంఖ్యను పెంచాలని ఆంధ్రప్రదేశ్ విద్యార్థి ఫెడరేషన్ ఆంధ్రప్రదేశ్ రాష్ట్ర కార్యవర్గం తీర్మానించింది.

ఈ కార్యవర్గ సమావేశం జూన్ 17 న గుంటూరులో శ్రీ రామారావు అధ్యక్షతన జరిగింది.

ఇందులో అంశాల కార్యక్రమాన్ని సమీక్షించి నోట్ పుస్తకాలను బుక్ బ్యాంకుల ద్వారా విద్యార్థులకు అందజేయాలని, సహకార భోజనశాలల ద్వారా పేదవారికి, యితర పత్రజీవితాలకు చెందిన విద్యార్థులకు అందజేయాలని, పారిశ్రామిక, గిరిజన విద్యార్థులందరికీ తన్నివిధాలా పుస్తకాలు అందేటట్లు చూడాలని కార్యవర్గం ప్రభుత్వాన్నికి విజ్ఞప్తి చేసింది. పెరుగుతున్న ధరలకు అనుగుణంగా విద్యార్థులకు కొత్తపోషణ తెరవడం ద్వారా పరోక్షంగా దోపిడి సొమ్మును తర్కించాలని కోరింది.

ఆర్థికపరమైన కారణాల వల్ల ఉన్నత విద్యకు దూరమవుతున్న పేద విద్యార్థులకు ఉచిత విద్య అందించాలని, పారిశ్రామిక, గిరిజన విద్యార్థులందరికీ తన్నివిధాలా పుస్తకాలు అందేటట్లు చూడాలని కార్యవర్గం ప్రభుత్వాన్నికి విజ్ఞప్తి చేసింది. పెరుగుతున్న ధరలకు అనుగుణంగా విద్యార్థులకు కొత్తపోషణ తెరవడం ద్వారా పరోక్షంగా దోపిడి సొమ్ము తర్కించాలని కోరింది.

20 అంశాల కార్యక్రమం సత్వర అమలుకు బ్లాకు స్థాయిదాకా ప్రజా కమిటీల ఏర్పాటు

కమ్యూనిస్టుపార్టీ కేంద్ర కార్యవర్గం సూచన

మద్రాసు, జూన్ 22

20 అంశాల ఆర్థిక కార్యక్రమాన్ని త్వరితంగా, ఫలప్రదంగా అమలు జరపడానికి జాతీయస్థాయినుండి బ్లాకుస్థాయి దాకా ప్రజా కమిటీలను ఏర్పాటు చేయాలని భారత కమ్యూనిస్టుపార్టీ కేంద్ర కార్యవర్గం విజ్ఞప్తి చేసింది.

నాలుగు రోజుల కార్యవర్గ సమావేశం ముగిసిన సందర్భంగా పార్టీ ప్రధాన కార్యదర్శి శ్రీ కుంజ రామేశ్వర రావు నేడిక్కడ పత్రికా సమావేశంలో పైవిషయం తెల్పారు.

20 అంశాల కార్యక్రమం అమలును చిత్తశుద్ధితో కోరే వివిధ పార్టీల ప్రజాసంస్థల ప్రతినిధులతోను వ్యక్తులతోను ప్రజా కమిటీలను ఏర్పాటు చేయాలని ఈ కమిటీలను అమలు అధికారులను సంప్రదించాలని శ్రీ రావు సూచించారు.

మొత్తం 270 జిల్లాల్లో 41 వేల గ్రామాల్లో సర్వేచేసిన పాలయాత్రల ఉద్యమాన్ని సమీక్షించిన అనంతరం పార్టీ పై నిర్ణయానికి వచ్చినదని తెలిపారు.

20 అంశాల కార్యక్రమం ఆ మిత్ర ప్రాంతాల్లో ఒకే మాదిరిగా అమలు జరుపబడిన మాట వాస్తవమే అయినా అది దాదాపుగా పరిపూర్ణ ప్రయోజనం చేకూర్చింది గ్రామీణ ప్రజలు సుసంపన్న భూస్వాములు పెట్టిన నిరసనతో విత్తనాలు అక్రమంగా అమ్మబడినట్లు తెలియజేశారు.

అమలు సఫలం

20 అంశాల కార్యక్రమం అమలును చిత్తశుద్ధితో కొనసాగించేటట్లు సమాలోచనలో ప్రజాసంఘాలు వ్యక్తులతో ప్రజా కమిటీలను ఏర్పాటు చేయాలని ఈ కమిటీలను అమలు అధికారులను సంప్రదించాలని శ్రీ రావు సూచించారు.

ప్రతి గ్రామంలోని వ్యవసాయకార్మికుల, రైతుల సమస్యలపై సమావేశాలు ఏర్పాటు చేయాలని పార్టీ నిర్ణయించారు.

భూపంపిణీ, వ్యవసాయక అభివృద్ధి అంశాలపైనా, గ్రామీణ ప్రాంత ప్రజల సమస్యలైన నుంచివిడి పరమా, రోడ్లనిర్మాణం, ఇళ్ళస్థలాలను పట్టాలు, కట్టు దాసుల పద్ధతి రద్దు తగ్గిన సమస్యలపైనా పోరాటం చేయాలని పార్టీ అభివృద్ధి సూచనలను పార్టీ కార్యవర్గం నిర్ణయించింది.

పార్లమెంటు సభ్యుల ప్రతినిధివర్గం పయనం

మాస్కో, జూన్ 22

యూనియన్ దేశాల పార్లమెంట్ల నిర్వాహణ తీరును అధ్యయనం చేసేందుకు పార్లమెంటు సభ్యులు శ్రీ దినేష్ సింగ్, శ్రీ జాయలార్ కలిగి కూడిన ప్రతినిధివర్గం నేడు ఢిల్లీ నుండి బయలుదేరి వెళ్ళింది.

ఈ ప్రతినిధివర్గం బెల్జియం, జర్మనీ, డెన్మార్క్, హాలండ్ దేశాల్లో పర్యటిస్తుంది.

రాష్ట్రంలో మహా రాష్ట్ర అధ్యయన బృందం

(విశాలాంధ్ర విలేకరి)

హైదరాబాద్, జూన్ 22

మహారాష్ట్ర అగ్రో ఇండస్ట్రీస్ కార్పొరేషన్‌కు చెందిన 8 మంది సభ్యులతో గల ఉన్నతాధికార అధ్యయన బృందం ఒకటి మూడురోజులపాటు ఆంధ్రప్రదేశ్‌లో పర్యటించేందుకు ఈనెల 24 న హైదరాబాదుకి చేరుకొంటుంది.

సంస్థలపర్యవేక్షణ, మహారాష్ట్ర వ్యవసాయశాఖ మంత్రి శ్రీ పరశరామరావ్, ఉప మంత్రి శ్రీ ఎ. హెచ్. ఖుదాబాక్ మేనేజింగ్ డైరెక్టర్ శ్రీ కె. రాజారావుతోపాటు పూర్వ గ్రామ డైరెక్టర్లు ఈ బృందంలో పాల్గొనగలరు.

ఆంధ్రప్రదేశ్ అగ్రో ఇండస్ట్రీస్ కార్పొరేషన్ రాష్ట్రంలో వ్యవసాయాధారిత పరిశ్రమలకు చేస్తున్న కృషిని ఈ బృందం అధ్యయనం చేస్తుంది. ఈ నెల 24 న ఆంధ్రప్రదేశ్ అగ్రో ఇండస్ట్రీస్ కార్పొరేషన్ అధ్యక్షులు, కాసాన సభ్యులు శ్రీ ఎన్. నారాయణరెడ్డి; మేనేజింగ్ డైరెక్టర్ శ్రీ ఎం. వి. రావు ఇతర ఫుల్టైమ్ డైరెక్టర్లతో ఆ బృందం చర్చలు జరుపుతుంది.

తరువాత పరం చెడిపోవడం గల అరటి రకాలను వ్యవసాయం ఎగుమతి చేసే పద్ధతి వ్యవసాయం గురించి ఆ బృందం పరిశీలిస్తుంది. అట్టి భూములను ఖరీదు చేసిన తర్వాత వాటిని ఎలా అభివృద్ధి చేయాలనే విషయాలను కూడా ఆ బృందం పరిశీలిస్తుంది.

సహకార సంఘాల కార్యకర్తల శిక్షణ

విజయవాడ, జూన్ 22

దేశ ప్రయోజనాల రక్షణకు, సోషలిస్టు సమాజ స్థాపన లక్ష్యానికి కృషిచేయడానికి శ్రామిక వర్గ ప్రజల వాణిగా ప్రతిపక్ష విధానాలను, పోరాటాలను ప్రతిబింబించే పత్రికగా "విశాలాంధ్ర తన వజ్రోత్సవ మార్గంలో కృషిని కొనసాగిస్తుందని విశాలాంధ్ర పత్రికా సమితి అధ్యక్షులు, ప్రదేశ్ కమ్యూనిస్టుసమితి సహాయ కార్యదర్శి శ్రీ నల్లమల గిరిప్రసాద్ నేడిక్కడ ఉద్ఘాటించారు.

జాతి సమైక్యతకు, స్వాతంత్ర్య పరిరక్షణ నిర్విరామం కృషి కి, సామాజికాదాయ అభివృద్ధి పిరికిపంద కుట్రలకు వ్యతిరేకంగా జాతీయ ప్రజాతంత్ర శక్తి వంతగా లేకుండా శ్రమించే శక్తి వంతగా లేకుండా కృషి చేస్తుందని యిక్కడి కృష్ణా జిల్లా కేంద్రం విజయవాడలో జరిగిన 'విశాలాంధ్ర' 24వ వార్షికోత్సవ సభకు అధ్యక్షత వహిస్తూ ఆయన అన్నారు.

పాఠకులకు ఉపయోగకరంగా పురోగమిస్తూ ఎక్కువమందిని విశాలాంధ్ర వాణి ఆకర్షించేలా ఎత్తుకు తమరూపు చేయడానికి ప్రయత్నం చేస్తామని శ్రీ గిరిప్రసాద్ అన్నారు.

ఈ ప్రయత్నంలో పాఠకులు అభ్యుదయ భావులంతా సహకరించి తోడ్పడాలని ఆయన విజ్ఞప్తి చేశారు.

విశాలాంధ్ర పత్రికా సమితి పాలకవర్గ సభ్యులు శ్రీ గజ్జల యల్లప్పరెడ్డి ప్రసంగిస్తూ జాతీయ ఉద్యమంలో భాగంగా పీడిత ప్రజల ఆకాంక్షలను ప్రతిబింబిస్తూ ఒక విశిష్టమైన విధానాన్ని అనుసరిస్తున్న పత్రిక రాష్ట్రంలో విశాలాంధ్ర మాత్రమే నన్నారు.

ఈ సందర్భంలో పని చేసే ఉద్యోగులు కార్మికులు మరింత ఉత్సాహంతో సమిష్టి లక్ష్యంతో ముందుకు సాగాలని ఆయన విజ్ఞప్తి చేశారు.

అభ్యుదయ కవి శ్రీ గజ్జెల మల్లారెడ్డి మాట్లాడుతూ సాహిత్య రంగంలో, రాజకీయ సైద్ధాంతిక విషయాలలో విశాలాంధ్ర విశేషమైన సేవ చేసిందని, అభ్యుదయ రచయితలు ఉద్యమానికి అన్ని కష్ట నష్టాల్లోనూ అదుకుందన్నారు.

రాష్ట్ర మహిళా సమాఖ్య ప్రధాన కార్యదర్శి శ్రీమతి గుత్తా సరళాదేవి మాట్లాడుతూ ప్రజలలో ప్రగతిశీల అభ్యుదయ భావాలను రేకెత్తించడానికి విశాలాంధ్ర గణనీయమైన సేవ చేసిందన్నారు.

అభ్యుదయ కవులు ప్రసారంలో విశాలాంధ్ర చేసిన సేవ గుణనీయమైనదని, పోషిస్తు సమాజ సందేశాన్ని తెలుగునేలపై సజీవమూలలకూ విస్తరించి చేయగలదని మరుగున ప్రచారం చేశారు.

రాష్ట్ర కమ్యూనిస్టు నాయకులు శ్రీ కమ్మన పోతరాజు, విశాలాంధ్ర పత్రికా సమితి కోశాధికారి శ్రీ తులసాని బసవపతిరావు, విజయవాడ పట్టణ కమ్యూనిస్టు సమితి కార్యదర్శి శ్రీ అంబటి గోపాలకృష్ణయ్య, గుంటూరు జిల్లా కమ్యూనిస్టు సమితి కార్యదర్శి శ్రీ వల్లూరి శివప్రసాదరావులు ప్రసంగించారు.

విశాలాంధ్ర విశ్రాంత సమితి సభ్యులలోని పార్టీ యూనిట్లు తరపున శ్రీ ఎం. కాళిదాస రెడ్డి ప్రసంగిస్తూ పత్రికాసమితి సభ్యులు సమర్పణతంగా నిర్వహించుచున్న కార్యక్రమాలకు తమ వంతు కృషి చేస్తామని హామీ ఇచ్చారు.

విశాలాంధ్ర సంపాదకులు శ్రీ సి. రాఘవాచారి మాట్లాడుతూ పాఠకుల సూచనలు, సలహాలను స్వీకరించి, వీలైనంతలో లోటుపాట్లు ఎప్పటికప్పుడు సవరించుకోవడానికి ప్రయత్నిస్తామన్నారు.

ప్రారంభంలో విశాలాంధ్ర విశ్రాంతసమితి తరపున జనరల్ సెక్రటరీ శ్రీ టి. వేంకటేశ్వరరావు విషయకను సమర్పించారు.

వార్షికోత్సవ సందర్భంగా విజయవాడలో చారిత్రాత్మకతలో ఏర్పాటు చేసిన ఉద్యోగుల మధ్య విస్తృతంగా జరిగిన క్రీడాపోటీలలో గెలుపొందినవారికి, కాలేజీ, హైస్కూలు విద్యార్థులకు బహుమతి ప్రదానం చేసి, గెలుపొందినవారికి శ్రీ గజ్జెల మల్లారెడ్డి బహుమతి ప్రదానం చేశారు.

ఇండో బర్మా పెట్రోలియం కంపెనీ, బి. ఎ. ఆర్. సిల మధ్య ఒప్పందం

చెన్నాయి, జూన్ 22

హైదరాబాద్ పెట్రోలియం పరిశ్రమలో బాగా అనుభవం గల పరిశోధనాకేంద్రం (బి. ఎం. ఆర్. సి.), ఎత్తుపల్లంగలోని ఇండో-బర్మా పెట్రోలియం కంపెనీల మధ్య ఒప్పందం ప్రకారం సహకారం జరిగాయి.

ఒప్పందంపై బి. ఎం. ఆర్. సి తరపున డా॥ రాజారామన్, ఇండో బర్మా పెట్రోలియం కంపెనీ తరపున మేనేజింగ్ డైరెక్టర్ శ్రీ ఎ. సి. వర్మ సంతకాలు చేశారు.

ఒప్పందంపై సంతకాలు జరిగిన తరువాత ఇండో-బర్మా పెట్రోలియం కంపెనీ బి. ఎం. ఆర్. సి కలుసుకున్నారు. ఇరువురు కలిసి పనిచేస్తూ ఆ పరిశ్రమ అభివృద్ధికి కృషి చేయవలసి వుంటుంది.

ప్రగతిశీల భావాల వ్యాప్తికి విశాలాంధ్ర కృషి కొనసాగింపు

24వ వార్షికోత్సవ సభలో విశాలాంధ్ర విజ్ఞాన సమితి అధ్యక్షులు శ్రీ నల్లమల గిరిప్రసాద్ ఉద్ఘాటన

(విశాలాంధ్ర విలేకరి)

విజయవాడ, జూన్ 22

దేశ ప్రయోజనాల రక్షణకు, సోషలిస్టు సమాజ స్థాపన లక్ష్యానికి కృషిచేయడానికి శ్రామిక వర్గ ప్రజల వాణిగా ప్రతిపక్ష విధానాలను, పోరాటాలను ప్రతిబింబించే పత్రికగా 'విశాలాంధ్ర తన వజ్రోత్సవ మార్గంలో కృషిని కొనసాగిస్తుందని విశాలాంధ్ర పత్రికా సమితి అధ్యక్షులు, ప్రదేశ్ కమ్యూనిస్టుసమితి సహాయ కార్యదర్శి శ్రీ నల్లమల గిరిప్రసాద్ నేడిక్కడ ఉద్ఘాటించారు.

జాతి సమైక్యతకు, స్వాతంత్ర్య పరిరక్షణ నిర్విరామం కృషి కి, సామాజికాదాయ అభివృద్ధి పిరికిపంద కుట్రలకు వ్యతిరేకంగా జాతీయ ప్రజాతంత్ర భావాల వ్యాప్తికి శక్తి వంతగా లేకుండా కృషి చేస్తుందని యిక్కడి కృష్ణా జిల్లా కేంద్రం విజయవాడలో జరిగిన 'విశాలాంధ్ర' 24వ వార్షికోత్సవ సభకు అధ్యక్షత వహిస్తూ ఆయన అన్నారు.

పాఠకులకు ఉపయోగకరంగా పురోగమిస్తూ ఎక్కువమందిని విశాలాంధ్ర వాణి ఆకర్షించేలా ఎత్తుకు తమరూపు చేయడానికి ప్రయత్నం చేస్తామని శ్రీ గిరిప్రసాద్ అన్నారు.

ఈ ప్రయత్నంలో పాఠకులు అభ్యుదయ భావులంతా సహకరించి తోడ్పడాలని ఆయన విజ్ఞప్తి చేశారు.

విశాలాంధ్ర పత్రికా సమితి పాలకవర్గ సభ్యులు శ్రీ గజ్జల యల్లప్పరెడ్డి ప్రసంగిస్తూ జాతీయ ఉద్యమంలో భాగంగా పీడిత ప్రజల ఆకాంక్షలను ప్రతిబింబిస్తూ ఒక విశిష్టమైన విధానాన్ని అనుసరిస్తున్న పత్రిక రాష్ట్రంలో విశాలాంధ్ర మాత్రమే నన్నారు.

ఈ సందర్భంలో పని చేసే ఉద్యోగులు కార్మికులు మరింత ఉత్సాహంతో సమిష్టి లక్ష్యంతో ముందుకు సాగాలని ఆయన విజ్ఞప్తి చేశారు.

అభ్యుదయ కవి శ్రీ గజ్జెల మల్లారెడ్డి మాట్లాడుతూ సాహిత్య రంగంలో, రాజకీయ సైద్ధాంతిక విషయాలలో విశాలాంధ్ర విశేషమైన సేవ చేసిందని, అభ్యుదయ రచయితలు ఉద్యమానికి అన్ని కష్ట నష్టాల్లోనూ అదుకుందన్నారు.

రాష్ట్ర మహిళా సమాఖ్య ప్రధాన కార్యదర్శి శ్రీమతి గుత్తా సరళాదేవి మాట్లాడుతూ ప్రజలలో ప్రగతిశీల అభ్యుదయ భావాలను రేకెత్తించడానికి విశాలాంధ్ర గణనీయమైన సేవ చేసిందన్నారు.

అభ్యుదయ కవులు ప్రసారంలో విశాలాంధ్ర చేసిన సేవ గుణనీయమైనదని, పోషిస్తు సమాజ సందేశాన్ని తెలుగునేలపై సజీవమూలలకూ విస్తరించి చేయగలదని మరుగున ప్రచారం చేశారు.

రాష్ట్ర కమ్యూనిస్టు నాయకులు శ్రీ కమ్మన పోతరాజు, విశాలాంధ్ర పత్రికా సమితి కోశాధికారి శ్రీ తులసాని బసవపతిరావు, విజయవాడ పట్టణ కమ్యూనిస్టు సమితి కార్యదర్శి శ్రీ అంబటి గోపాలకృష్ణయ్య, గుంటూరు జిల్లా కమ్యూనిస్టు సమితి కార్యదర్శి శ్రీ వల్లూరి శివప్రసాదరావులు ప్రసంగించారు.

విశాలాంధ్ర విశ్రాంత సమితి సభ్యులలోని పార్టీ యూనిట్లు తరపున శ్రీ ఎం. కాళిదాస రెడ్డి ప్రసంగిస్తూ విశ్రాంతసమితి సభ్యులు సమర్పణతంగా నిర్వహించుచున్న కార్యక్రమాలకు తమ వంతు కృషి చేస్తామని హామీ ఇచ్చారు.

విశాలాంధ్ర సంపాదకులు శ్రీ సి. రాఘవాచారి మాట్లాడుతూ పాఠకుల సూచనలు, సలహాలను స్వీకరించి, వీలైనంతలో లోటుపాట్లు ఎప్పటికప్పుడు సవరించుకోవడానికి ప్రయత్నిస్తామన్నారు.

ప్రారంభంలో విశాలాంధ్ర విశ్రాంతసమితి తరపున జనరల్ సెక్రటరీ శ్రీ టి. వేంకటేశ్వరరావు విషయకను సమర్పించారు.

వార్షికోత్సవ సందర్భంగా విజయవాడలో చారిత్రాత్మకతలో ఏర్పాటు చేసిన ఉద్యోగుల మధ్య విస్తృతంగా జరిగిన క్రీడాపోటీలలో గెలుపొందినవారికి, కాలేజీ, హైస్కూలు విద్యార్థులకు బహుమతి ప్రదానం చేసి, గెలుపొందినవారికి శ్రీ గజ్జెల మల్లారెడ్డి బహుమతి ప్రదానం చేశారు.

రాష్ట్రంలో మహారాష్ట్ర అధ్యయన బృందం

(విశాలాంధ్ర విలేకరి)

హైదరాబాద్, జూన్ 22

మహారాష్ట్ర అగ్రో ఇండస్ట్రీస్ కార్పొరేషన్‌కు చెందిన 8 మంది సభ్యులతో గల ఉన్నతాధికార అధ్యయన బృందం ఒకటి మూడురోజులపాటు ఆంధ్రప్రదేశ్‌లో పర్యటించేందుకు ఈనెల 24 న హైదరాబాదుకి చేరుకొంటుంది.

సంస్థలపర్యవేక్షణ, మహారాష్ట్ర వ్యవసాయశాఖ మంత్రి శ్రీ పరశరామరావ్, ఉప మంత్రి శ్రీ ఎ. హెచ్. ఖుదాబాక్ మేనేజింగ్ డైరెక్టర్ శ్రీ కె. రాజారావుతోపాటు పూర్వ గ్రామ డైరెక్టర్లు ఈ బృందంలో పాల్గొనగలరు.

ఆంధ్రప్రదేశ్ అగ్రో ఇండస్ట్రీస్ కార్పొరేషన్ రాష్ట్రంలో వ్యవసాయాధారిత పరిశ్రమలకు చేస్తున్న కృషిని ఈ బృందం అధ్యయనం చేస్తుంది. ఈ నెల 24 న ఆంధ్రప్రదేశ్ అగ్రో ఇండస్ట్రీస్ కార్పొరేషన్ అధ్యక్షులు, కాసాన సభ్యులు శ్రీ ఎన్. నారాయణరెడ్డి; మేనేజింగ్ డైరెక్టర్ శ్రీ ఎం. వి. రావు ఇతర ఫుల్టైమ్ డైరెక్టర్లతో ఆ బృందం చర్చలు జరుపుతుంది.

తరువాత పరం చెడిపోవడం గల అరటి రకాలను వ్యవసాయం ఎగుమతి చేసే పద్ధతి వ్యవసాయం గురించి ఆ బృందం పరిశీలిస్తుంది. అట్టి భూములను ఖరీదు చేసిన తర్వాత వాటిని ఎలా అభివృద్ధి చేయాలనే విషయాలను కూడా ఆ బృందం పరిశీలిస్తుంది.

పదవ బాధితులకు ఒరిస్సా ముఖ్యమంత్రి విశాలం

భువనేశ్వర్, జూన్ 22

అస్సాంలో పదవలకు గురియైన ప్రజల సంక్షేమ కార్యక్రమాలకు ఒరిస్సా ముఖ్యమంత్రి శ్రీమతి నందిని సత్పథి ఒక లక్ష రూపాయలను విరాళం చేశారు. అలాగే ప్రజల పదవ బాధితులకు రూ. 50 వేలు విరాళం చేశారు.

వెనుకబడిన ప్రాంతాలకు కేటాయించిన భూముల అమ్మకంపై నిషేధం

హైదరాబాద్, జూన్ 22

వెనుకబడిన ప్రాంతాలు, జాతులకు ప్రభుత్వం సంక్షేమ చేసిన భూములను యితర జిల్లాలు లేదా వర్గాలకు అమ్మివేస్తే, అట్టి భూములను సంబంధిత జిల్లాలోని భూమి లేని యితర పేదలకు ఎంపికీ చేయడానికి నిషేధిస్తూ ప్రభుత్వం నిర్ణయించింది.

ప్రభుత్వం ఇటీవల రాత్రి రెవిన్యూ శాఖ ఒక ప్రకటనలో జిల్లా కలెక్టర్లు ఈ కార్యక్రమానికి చెందిన అన్ని పత్రికా ప్రచారాన్ని కల్పించడానికి కార్యక్రమాన్ని ఏర్పాటు చేయడానికి ఆదేశించింది. అట్టి భూములను ఖరీదు చేసిన కొనుగోలు, జాతుల వారికి మాత్రం వర్తిస్తుందని ప్రకటన స్పష్టీకరించింది.

ప్రభుత్వం భూదానం చేయకోరిన అట్టి భూములను మొదట పంపిణీ చేసిన వ్యక్తికే గాని, అతనికి సంబంధించిన అన్ని భూములు అన్యాక్రాంతమవుతాయి. వీరెవరూ లేని పక్షంలో యితరులకు పంపిణీ చేస్తుంది.

ప్రభుత్వం తీసుకొన్న ఈ నిర్ణయం. తమలో కొనుగోలు చేయడానికి చేసుకొన్న వారికి కేవలం కొనుగోలు, జాతుల వారికి మాత్రం వర్తిస్తుందని ప్రకటన స్పష్టీకరించింది.

ప్రభుత్వం 1969 సంవత్సరం ఒకటవ తేదీ నుండి 1976 ఏప్రిల్ ఒకటవ తేదీ వరకు వెనుకబడిన ప్రాంతాలు, జాతులవారికి భూములేని యితర పేదలకు మొత్తం 22 లక్షల ఎకరాలు పంపిణీ చేసినట్లు ప్రకటన తెలియజేసింది.

ప్రభుత్వం పంపిణీ చేసిన ఈ భూములు వారసత్వం క్రింద చెందుతుంది అని తాత్కాలికంగా అమ్మకానికి వీలులేనివి ఆ ప్రకటనలో (ఎ.వి)

క్రీడావని

వెస్టిండీస్ - ఇంగ్లండ్ క్రికెట్ టెస్టు డ్రా

లండన్, జూన్ 22

వెస్టిండీస్-ఇంగ్లండ్ జట్లమధ్య రెండవ క్రికెట్ టెస్టు నేడు ఆఖరిరోజు డ్రాగా ముగిసింది.

స్కోరు వివరాలు:

ఇంగ్లండ్ మొదటి ఇన్నింగ్స్ 250 పరుగులు. రెండవ ఇన్నింగ్స్ 254 పరుగులు. వెస్టిండీస్ మొదటి ఇన్నింగ్స్ 182 పరుగులకు, రెండవ ఇన్నింగ్స్‌లో ఆరు వికెట్లకు 241 పరుగులు చేసింది.

కాకినాడలో ఫుట్‌బాల్ క్రీడాకారులకు సన్మానం

కాకినాడ, జూన్ 22

ప్రముఖ ఫుట్‌బాల్ క్రీడాకారుడు శ్రీ యామిడిపల్లి అప్పారావు, శ్రీ సి. ఎస్. రాములను కాకినాడ యంగ్స్ క్లబ్ వారు సన్మానించారు. సన్మాన సభకు యంగ్స్ క్లబ్ అధ్యక్షులు శ్రీ జి. వి. ఎస్. రాజు అధ్యక్షత వహించారు.

మన దేశంలోనే గాక అంతర్జాతీయంగా ప్రముఖ ఆటగాళ్ళుగా గుర్తింపు పొందిన వీరి ప్రతిభను కీర్తిస్తూ యంగ్స్ క్లబ్ తరపున శ్రీ దంటు భాస్కరరావు మెమొంటోలు బహూకరించారు. యంగ్స్ క్లబ్ కార్యదర్శి శ్రీ ఎస్. జానకిరామశాస్త్రి సన్మాన పత్రాన్ని సమర్పించారు. యంగ్ డాక్టర్ శాస్త్రి ప్రసంగించారు.

అనంతరం యంగ్స్ క్లబ్ తరపున బాల్ బ్యాట్ సెంటర్ శ్రీకాకుళంలను కూడా సన్మానించారు. బ్యాడ్మింటన్ టీములకు క్లబ్ తరపున శ్రీ అంగలపల్లి రామారావు మెమొంటోలు బహూకరించారు.

శ్రీ యం. అప్పారావు, వి.ఎస్.రాములు కృతజ్ఞతలు తెలియజేస్తూ మాట్లాడారు. శ్రీ ఎస్. జానకిరామశాస్త్రి వందన సమర్పణ చేశారు.

విశాలాంధ్రలో పోటీలు

విజయవాడ, జూన్ 22

"విశాలాంధ్ర" 24 వ వార్షికోత్సవం సందర్భంగా నిర్వహించబడిన హైస్కూలు విద్యార్థుల వక్తృత్వ పోటీలో ప్రథమ బహుమతి: ఎ. వి. యస్. శర్మకు, ద్వితీయ బహుమతి: ఎం. వినయకుమారికు, కాలేజీ విద్యార్థుల వక్తృత్వ పోటీలో ప్రథమ బహుమతి టి. శంకరయ్యకు, ద్వితీయ బహుమతి: టి. సురేష్‌కు లభించాయి.

హైస్కూలు విద్యార్థులకు జరిగిన వ్యాసరచన పోటీలో ప్రథమ బహుమతి ఎం. వినయకుమారికు, ద్వితీయ బహుమతి టి. సుజనికి లభించాయి.

కాలేజీ విద్యార్థులకు జరిగిన వ్యాసరచన పోటీలో: ప్రథమ బహుమతి: టి. సుకన్యకు, ద్వితీయ బహుమతి: కె. సమతకి లభించాయి.

ఏలేపేడు హరిజనులపై భూస్వామి దౌర్జన్యాలు, అమాను

కృష్ణా, గోదావరిడెల్టాలో హెక్టార్‌కు అదనంగా రు. 2 డ్రైనేజి సెస్సు

రాష్ట్ర గవర్నర్‌చే ఆర్డినెన్సు జారీ

(విశాలాంధ్ర విలేకరి)

హైదరాబాద్, జూన్ 22

కృష్ణా, గోదావరిడెల్టా ప్రాంతాలలో హెక్టార్‌కు రెండు రూపాయలు అదనంగా డ్రైనేజిసెస్సు విధిస్తూ గవర్నర్ శ్రీ ఆర్. డి. భండారి ఆర్డినెన్సును జారీచేశారు.

ఆంధ్రప్రదేశ్ (కృష్ణా, గోదావరి డెల్టా ప్రాంతం) డ్రైనేజిసెస్సు చట్టం 1968 సంబంధించి చేపడుతున్న డ్రైన్సును, డ్రైనేజి వగైరాలకు ఈ ఆర్డినెన్సు వర్తిస్తుంది.

ఈనెల 19 వ తేదీ జారీచేసిన ఈ ఆర్డినెన్సును 21 వ తేదీ గజెట్‌లో ప్రకటించారు.

డ్రైన్సు, డ్రైనేజ్ పనుల నిర్వహణకుగాను లెవీ ఫీజును వసూలు చేస్తున్నట్లు ఆర్డినెన్సు తెలియజేసింది.

బి.టెక్ సిలబస్ పునర్‌వ్యవస్థీకరణకు ఉన్నతస్థాయి కమిటీ

హైదరాబాద్, జూన్ 22

బి.టెక్ డిగ్రీ సిలబస్, బోధన పద్ధతులను పునర్‌వ్యవస్థీకరించే ఉద్దేశ్యంతో తగు సిఫారసులు చేసేందుకుగాను జవహర్‌లాల్ నెహ్రూ విశ్వవిద్యాలయ కార్యవర్గం ఒక ఉన్నత స్థాయి కమిటీని ఏర్పాటు చెయ్యాలని తీర్మానించింది.

"ఈ కమిటీలో సాంకేతిక నిపుణులు, సాంఘిక శాస్త్రవేత్తలు సమిష్టి కృషి నిర్మాణానికి సంబంధించిన ప్రతినిధులు వుంటారు. దేశంలో ప్రస్తుత నూతన అవసరాలకు అనుగుణంగా సిలబస్‌ను పునర్‌వ్యవస్థీకరిస్తారు.

పై మేరకు విశ్వవిద్యాలయ పై సిండికేట్ ఒక కమిటీని నియమించారు. కమిటీకి బెంగుళూరుకు చెందిన ఇండియన్ ఇన్‌స్టిట్యూట్ ఆఫ్ సైన్సుకు చెందిన ప్రొఫెసర్ ఎల్. ఎస్. శ్రీనాథ్ అధ్యక్షులుగా వుంటారు. విశ్వవిద్యాలయానికి చెందిన వారు గాకుండా ఇతర సభ్యులుకూడా వుంటారు.

ఇంటర్నల్ ఎవాల్యుయేషన్, సెమిస్టర్ విధానాల ప్రాతిపదికగా బోధన పద్ధతులను ఈ కమిటీ స్థూలంగా రూపొందిస్తుంది.

ఈ కమిటీ జూలై అకరు నుండి పని ప్రారంభించి తన నివేదికను విశ్వవిద్యాలయానికి ఈ సంవత్సరం డిసెంబరు అకరుకు సమర్పిస్తుంది. (వి.వి.)

రాళ్ళు విరిగిపడి ఐదుగురుమృతి

హంపీ, జూన్ 22

ఇక్కడికి 60 కిలోమీటర్ల దూరంలో నున్న కోసిగి హైదరాబాద్ ప్రాజెక్టుకు చెందిన తాళ్ళిహళ్ళ టన్నెల్‌లో రాళ్ళను తొలిచే సందర్భంలో రాళ్ళు మీద పడగా ఐదుగురు కార్మికులు అక్కడికక్కడే మృతిచెందారు. మరో ముగ్గురు తీవ్రంగా గాయపడ్డారు.

కార్మికులు త్రివ్వకం పని నిర్వహిస్తున్న సందర్భంలో ప్రమాదం సంభవించినట్లు సెక్యూరిటీకి అందినవార్తలనుబట్టి తెలుస్తోంది.

"యాగ్నికం" రచనకు రు. 1001లు బహుమతి

హైదరాబాద్, జూన్ 22

1975 లో ఆంధ్రప్రదేశ్ సాహిత్య అకాడెమీ వారు దాలల సాహిత్యంపై రచనలు రచనలోని ఉత్తమ రచనకు రు. 1001 ల బహుమతిని ప్రకటించారు. ఈ విషయాన్ని సాహిత్య అకాడెమీ కార్యదర్శి శ్రీ దేవులపల్లి రామానుజరావు తెలిపారు.

న్యాయనిర్ణేతలు చేసిన సిఫారసుల ప్రకారం విజయనగరానికి చెందిన శ్రీమతి నీలా కర్వ రచించిన "యాగ్నికం" రచనకు బహుమతి ప్రకటించారు.

పెంచిన మంచినీటి సరఫరా రేట్లు తగ్గింపుకు ఉద్యమం

హైదరాబాద్, జూన్ 22

ఇటీవల కార్పొరేషన్ అధికం చేసిన మంచి నీటి సరఫరా రేట్లను తగ్గించాలని డిమాండ్ చేస్తూ సంతకాల ఉద్యమాన్ని ప్రారంభించనున్నట్లు కమ్యూనిస్టు సమితి నిర్ణయించింది.

మంచినీటి సరఫరా బిల్లు రు. 6 నుండి 12కు అతి తక్కువ ధర మూడింతలు రెండు రూపాయలనుండి ఎనిమిది రూపాయలకు పెంచుతూ కార్పొరేషన్ ఇటీవల నిర్ణయించింది.

ఇంటి పన్ను కనీస రేటు రు. 5

వ్యాగన్‌లనుండి సరుకులు దొంగిలిస్తున్న ముఠా అరెస్టు

విశాఖపట్నం జూన్ 22

అనకాపల్లి రైల్వేస్టేషన్ పరిసరాలలో గూడ్సు రైళ్ళనుండి వస్తువులను దొంగిలించే రెండు దొంగల ముఠాలను పట్టివేసినట్లు ఈ ఉన్నత రైల్వే పోలీసు అధికారి తెలియచేశారు.

గువ్వపుపురం, బిచ్చంపేట పాంతాలకు చెందిన దొంగల ముఠాలు తమ కార్యకలాపాలను తిరిగి ప్రారంభం చేశాయని ఆయన చెప్పారు.

రైల్వే ఆస్తుల దొంగతనాలను నివారించేందుకు దక్షిణమధ్య రైల్వే ప్రధాన భద్రతా అధికారి శ్రీ పి.యస్. రామమోహనరావు నూతన చర్యలు తీసుకోవటాన్ని ప్రారంభించారు.

ఈ దొంగతనాలు ఇటీవల తీవ్రతరమయ్యాయని విరంతరం విమానాలు పుంటటం ద్వారానే ఈ దొంగతనాలను అరికట్టవచ్చని ఆయన చెప్పారు.

బద్వేల్‌లో హెూటళ్ల రేట్లు తగ్గింపు

కడప జూన్ 23

బద్వేల్ పట్టణంలో హోటల్ యజమానులు స్వచ్ఛందంగా రేట్లను తగ్గించడానికి అంగీకరించారు. కానిస్టేబుల్ శ్రీ ఎస్. అలీ సాహెబ్ ఈనెల 18న స్పాట్ చేసిన సమావేశంలో వారు పై విధంగా అంగీకరించారు.

తగ్గించబడిన రేట్లు జూన్ 21నుండి అమలులోకి వచ్చాయి.

బిస్కెట్ వస్తువుల ధరలు తగ్గినందున ఈ నిర్ణయం తీసుకోబడింది. టీటు ఇడీ ధరను 20 పైసలకు, రెండు పూరీల ధరను 40 పైసలకు, టీటు నడ ధరను 35 పైసలకు, పకోడాలోని ధరను 35 పైసలకు, కారాధరను 35 పైసలకు, తపాతీ ధరను 40 పైసలకు, ఉప్మా ధరను 35 పైసలకు, కాఫీ ధరను 20 పైసలకు, పెరుగు లేకుండా శాకాహార భోజనం 5 నుండి 1.50 పైసలకు, మాంసాహారం ధరను 1.75 పైసలకు తగ్గించారు.

మహాపేటకి బద్వేల్ కాపర నమ్యులు శ్రీ బి. పీరారెడ్డి బద్వేల్ వర్కర్స్ శ్రీ వెంకట సుబ్బారాజు, జిల్లా పౌరసరఫరాల అధికారి శ్రీ నరసింహబాబు పౌరసరఫరాల డిప్యూటీ కమిషనర్లు శ్రీ డి. టి. రాజు తదితరులు హాజరయ్యారు

రేడియో

శుక్రవారం జూన్ 25
శక 1898 ఆషాఢ 4

హైదరాబాద్ (ఎ)

405.4 మీ. (740 కి. హె.)

6.00 వందేమాతరం; 6.10భక్తిరంజని యాదగిరి లక్ష్మీ నృసింహ సుప్రభాతం; 6.55 కొత్తపాటలు; 7.15 గాంధీ మార్గం. 7.30 చిత్రసీమ; 12.05 ద్వారం రమణకుమారి - మయిలిన్; 12.20 హిందీ పాఠం 1.00 చిత్రసీమ; 5.30 సంగీత శిక్షణ (విజయవాడ నుండి); 5.45 సంగీత సుధ - డి. కె. పట్టమ్మాళ్ - గానం; 7.45 ఈనాటి విషయం 8.00 మీరు కోరిన పాటలు; 8.45 లలిత సంగీతం - కిరణ్‌కుమార్; 9.30 దక్షిణ ప్రాంత సంగీత సభ - సుదాపర్వ - గానం; 10.30 వాతావరణ సూచన ప్రసార సమాప్తి.

విజయవాడ

357.1 మీ. (840 కి. హె.)

6.00 వందే మాతరం, సుప్రభాతం; ప్రసార విశేషాలు 6.10 భక్తి రంజని: దేశభక్తి గీతాలు, దేవీ స్తుతి, నాతియాకలాం 7.15 గాంధీ మార్గం; 7.30 చైతన్యరథం; 7.40 ఈ మానవుడు పాట; 7.45 జంకోర్కెల్ మెట్టు; 11.45 చిత్ర తరంగిణి; 12.05 సుందరవల్లి సూర్యనారాయణమూర్తి - వైరి సెడి. 1.00 చిత్రతరంగిణి; 2.00 చిత్రతరంగిణి; 5.30 సంగీత శిక్షణ (సీరియల్గా); 5.45 ఎస్. కృష్ణమూర్తి - గానం 6.30 యువవాణి అత్యవసర పరిస్థితి సాధించిన ఫలితాలు; 8.00 ఎల్లప్పుడూ ఆకాశవాణి 8.15 పొన్న బొగడ; 9.15 స్పాట్‌లైట్; 9.30 దక్షిణ ప్రాంత సంగీత సభ - సుధాపర్వ - గానం; 10.30 ప్రసార సమాప్తి.

పంచాయతి సమితి
కార్యాలయము, కోరిశపాడు
R.C. No. 4308/74 A
Dt. 20-6-76

టెండరు నోటీసు

ప్రకాశం జిల్లా అద్దంకి తాలూకా కోరిశపాడు పంచాయతి సమితి ఏరియా కోరిశపాడు గ్రామములో ప్రాథమిక ఆరోగ్య కేంద్ర భవన మరమ్మతులు చేయుటకు సీలు చేసిన టెండర్లు ది 6-7-76 న కోరిశపాడు బ్లాకు డెవలప్‌మెంటు ఆఫీసరు వారిచే గాని వారిచే అధికారము పొందిన వారిచే గాని పాయం. తము 4 గంటలలోపల తీసుకొనబడి అదే రోజు 4.30 గంటలకు హాజరైన టెండరుదార్ల సమక్షమున తెరువబడును. టెండరు ఫారం అద్దంకి మరియు డిపాజిట్టు సమితి ఆఫీసులో గాని అద్దంకి పనిక్రింద కోరిశపాడు పంచాయతి సమితి సాధారణ నిధులకు చెల్లించవలయును. టెండరు ఫారాములు ది 5-7-76 లోపల సమితి పనిచేయు వేళలలో పొందవచ్చును. టెండరుతో పాటు డిపాజిట్టు కట్టిన చలానా లేక రసీదు జతపర్చవలెను. అట్లుజతపరచని టెండరు విచారింపబడును. ఏ ఒక్క టెండరు గాని అన్ని టెండర్లు గాని విచారించుటకు బ్లాక్ డెవలప్‌మెంటు ఆఫీసరుగారు అధికారము కలిగియున్నారు. ఇతర వివరములు ఆఫీసు పనిచేయు వేళలలో తెలుసుకొనవచ్చును

ఎస్టిమేటు — రూ. 7500/-
డిపాజిట్టు — రూ. 188/-
టెండరుఫారం ఖరీదు — రూ. 10.30

(సం) టి. కృష్ణ
మండల వికాసాధికారి
కోరిశపాడు.

కడప పురపాలక సంఘము

టెండరు నోటీసు

ఆర్. ఓ. సి నెం. 5202- E 1.76 తేది. 16.6.76

కడప పురపాలక సంఘము పరిహద్దులలో గల క్రింది పనులు చేయు నిమిత్తము మునిసిపాలిటీలో నమోదు కాబడిన కంట్రాక్టర్ల వద్దనుండి సీలుచేసిన టెండర్లు తేది 3-7-76 సాయంత్రము 4.00 గంటల వరకు మునిసిపల్ ఆఫీసునందు కమిషనరు వారిచేగాని లేక వారిచే ఉద్దేశపు పొందిన వారిచేగాని టెండర్లు తీసుకొనబడును అదే రోజు సాయంత్రము 4.30 గంటలకు హాజరుకాబడిన కంట్రాక్టర్లు లేకవారిచేబడికారము పొందబడిన వారి ఎదుట టెండర్లు తెరువబడును. టెండరు షెడ్యూళ్ళు పొందగోరువారు పదరు టెండరు షెడ్యూళ్ళు బరీదును మునిసిపల్ ఆఫీసులో చెల్లించి ఆఫీసు పని చేయు వేళలయందు తేది 1.7.76 వరకు పొందవచ్చును టెండరు చేయువారు టెండరు డిపాజిట్టు తేది 1-7-76 లోగా చెల్లించి చలానా జతపరచి టెండర్లు చేయవలయును చలానా జతపరచని టెండర్లు గమనింపబడవు

నియమిత తేదీ టైము తరువాత వచ్చిన టెండర్లు గమనింపబడవు

ప్రతి పనికి టెండరు ప్రత్యేకముగా పిట్టవలయును ఇంగ్లీషు టెండరు నోటీసు (జతపరచిన) కండిషనుల ప్రకారము టెండరు చేయవలయును.

క్రమ సంఖ్య	పని పేరు	ఎస్టిమేటు మొత్తం రు.	టెండరు రూపాయలు.	షెడ్యూళ్ళ బరీదు రు.	పనిచేయ వలసిన కాల పరిమితి
1.	కోవర్టెడ్ కాలనీలో మెయిన్ రోడ్డు పైపు, సైడు కాలువ బండల కాలువ నిర్మాణమునకు	15000/-	375/-	15/-	2 నెలలు
2	సబ్‌జైలు ముందు భాగమునున్న రోడ్డును పోస్టాఫీసుజంక్షనుండి యం. నెం 5/125 వయా 5/131 వరకు తారురోడ్డు వేయుటకు	10500/-	213/-	10/-	1 నెల

(సం.) సై. వి. రమణారెడ్డి,
కమిషనరు మరియు స్పెషల్ ఆఫీసరు.

రెండు గ్రామాల విద్యుదీకరణ

అద్దంకి తాలూకాలో

ఒంగోలు, జూన్ 22

అద్దంకి తాలూకా యనమదల మంతపల్లిపాడు గ్రామాల విద్యుదీకరణకు శాసనసభ స్పీకరు శ్రీ అరి దశరథరామిరెడ్డి నేడు ప్రారంభోత్సవం చేశారు

ఈ సందర్భంగా జరిగినసభలో ప్రసంగిస్తూ శ్రీ రెడ్డి, ఐదవ పంచవర్ష ప్రణాళికాకాలంలో 5 వేల గ్రామాల విద్యుదీకరణకు రు 500 కోట్లు ఖర్చుచేయడం జరుగుతుందని తెలిపారు. ప్రతి నియోజకవర్గంలోనూ కనీసం 4 గ్రామాలకు త్వరలో విద్యుదీకరణ చేయబడుతుందన్నారు.

అదికోత్పత్తికి విద్యుత్‌ను వినియోగించవలసిందిగా ఆయన రైతులను కోరారు

సభకు మాజీ శాసనసభ్యులు శ్రీ కందిమళ్ళ బుక్కయ్య అధ్యక్షత వహించారు. నెల్లూరు జిల్లా ఎరిషన్ మాజీ అధ్యక్షులు శ్రీ మోకూరు గోపాలకృష్ణారెడ్డి చిలకలూరిపేట కళాశాల ప్రిన్సిపాల్ శ్రీ కె. బాలకృష్ణ, ప్రసంగించారు

తొలుత గ్రామ సర్పంచ్ శ్రీ దొడ్డ గోపాలస్వామి స్వాగతం పలికారు.

సంతమాగులూరు వి.డి.వో శ్రీయాకూబ్ డివిజనల్ ఇంజనీరు శ్రీ టి. వి. యస్ ప్రకాశరావు తదితర అధికారులు సభలో పాల్గొన్నారు.

దేశవ్యాపితంగా లెవీ చక్కెరకు ఒకేవిధమైన ధర

దక్షిణ భారత చక్కెర ఉత్పత్తిదారుల విజ్ఞప్తి

విజయవాడ జూన్ 23

దేశవ్యాపితంగా చక్కెరకు ఒక విధమైన లెవీ ధరను నిర్ణయించాలని దక్షిణ భారత చక్కెర ఉత్పత్తిదారులు ప్రధాన మంత్రికి విజ్ఞప్తి చేశారు.

ఉత్పత్తిదారుల అసోసియేషన్ ఇటీవల ప్రధాన మంత్రిని కలుసుకొని ఒక మెమొరాండాన్ని సమర్పించారు

అసోసియేషన్ అధ్యక్షుడు శ్రీ యం నారాయణరెడ్డి మెమొరాండంలోని అంశాలను యిక్కడి వెల్లడించారు

చెరకు కంటోలు ఉత్తర్వు రెండవ సవరణను ఉపసంహరించాలని విజ్ఞప్తి చేశారు. ప్రస్తుత జాతీయ చక్కెర ధరల విధానం ఉత్తరప్రదేశ్ బీహారు, హర్యానా రాష్ట్రాలతో పోల్చినపుడు దక్షిణ రాష్ట్రాలకు అన్యాయం జరుగుతున్నదని పేర్కొన్నారు వినిమయ దారులు కొనగోలు చేసే లెవీ చక్కెర ధర దేశవ్యాపితంగా ఒకే విధంగా వున్నప్పటికీ లెవీ చక్కెరధర ఆంధ్రప్రదేశ్‌లో తక్కువగా ఉన్నదని పేర్కొన్నారు.

ప్రస్తుత చక్కెర విధానం ప్రకారం మొత్తం ఉత్పత్తిలో ఫ్యాక్టరీలు 65 శాతం లెవీగా ప్రభుత్వానికి యివ్వాలి 35 శాతం చక్కెర మార్కెటుకు పంపడం చేస్తారు. ఫ్యాక్టరీలకు చెల్లించవలసిన లెవీ చక్కెర ధరను కేంద్రప్రభుత్వం నిర్ణయిస్తుంది.

లెవీ చక్కెర ధర తక్కువ గావటంతో చక్కెర ఫ్యాక్టరీల నుండి ఉత్పత్తి దారులకు సరైన సరఫరాలు అందించటం లేదని అయన పేర్కొన్నారు ధరలు సవ్యంగా లేకపోతే ఉత్పత్తి దారులుయితర పంటలు వేయగలరని పేర్కొన్నారు.

సమిశ్రగూడెం అగ్నిప్రమాదంలో 39 ఇళ్లు దగ్ధం

నిడదవోలు, జూన్ 23

నిడదవోలు మండల గ్రామం సమిశ్రగూడెంలో ఈ నెల 19 వ తేదీ మధ్యాహ్నం 12 గంటలకు హరిజనవాడలో అగ్నిప్రమాదం సంభవించిన కారణంగా 39 కాటి ఆకుల ఇండ్లు దగ్ధమయ్యాయి. దీనివల్ల 62 కుటుంబాలవారు కట్టుబట్టలతో నిరాశ్రయులయ్యారు. సుమారు 60 వేల నష్టం జరిగి వుండొచ్చని అంచనా

గ్రామంలో యాభైకుటుంబాలకు పైగా నివాసముంటున్నారు. వారిలో అధికులు నాలుగు పూటలు భోజనం ఏర్పాట్లు గావించారు గ్రామ రైతులు పది బస్తాల బియ్యం సంపిణీ చేశారు.

స్థానిక శాసనసభ్యులు శ్రీ అళ్ళ హనుమంతరావు, రెవిన్యూ డివిజనల్ ఆఫీసర్ శ్రీ సూర్యనారాయణ బాధితులను పరామర్శించారు శ్రీ హనుమంతరావు బస్తాల బియ్యం నిరాశ్రయులయ్యారు బాధితులకు రు. 5400 లను తహసిల్దార్ పంపిణీ చేశారు.

మోర్ని పాడు

రాజమండ్రి, జూన్ 23

ఇక్కడికి సుమారు 20 మైళ్ళదూరంలో గల రాజమండ్రిపురం తాలూకా మోర్ని పాడు గ్రామంలో వున్న 18 తాటాకు ఇళ్ళు కాలిపోయాయి 30 కుటుంబాలవారు నిరాశ్రయులైనారు 30 వేల నష్టం వుంటుందని అంచనా.

రాజమండ్రి ఫైర్ ఆఫీసర్ శ్రీ కె. దైవ ప్రసాదరావు తమ రెండు యూనిట్లు సిబ్బందితో వెళ్లి మంటలను అదుపులోకి తెచ్చారు. (వి. వి)

కర్రె అబ్బాయిలు మృతి

జనగామ, జూన్ 23

జిల్లాలోని పేట గ్రామ వ్యవసాయ కార్మిక సంఘ అధ్యక్షులు శ్రీ కర్రె అబ్బాయిలు ఈ నెల 16 వ తేదీ మరణించారు.

విచక్షణతో క్రిమి సంహారక మందుల వినియోగం

శ్రీ బెనర్జీ సలహా

లక్నో, జూన్ 22

క్రిమి సంహారక మందులవల్ల ప్రజలకు, వాతావరణానికి కలిగే ఇబ్బందులను తగ్గించేందుకు గాను వాటిని విచక్షణాయుతంగా వినియోగించాల్సిన అవసరాన్ని కేంద్ర ప్రభుత్వ మొక్కల సంరక్షణ సలహాదారు డాక్టర్ యస్. యన్ బెనర్జీ నొక్కి వొక్కి చెప్పారు.

పంజాబ్, మధ్యప్రదేశ్ ఉత్తర ప్రదేశ్‌లలో పరి పంటకు తెగుళ్ళను నివారించటానికి పంజాబ్‌లో నిర్మించిన రెండురోజుల శిక్షణా శిబిరాన్ని ప్రారంభిస్తూ ఆయన పై విధంగా అన్నారు.

పంట సంరక్షణ, సాంకేతిక పద్ధతులను పునర్వ్యవస్థీకరించి, పంటలకు రసాయనాల వినియోగాన్ని క్రమేపి తగ్గించాలని తెలుసుకొని, అవసరమున్నచోటనే రసాయనాల వినియోగం ద్వారా తెగుళ్లను అన్నారు.

పంటకు కల్గిన తెగుళ్లను సమర్థంగా అరికట్టాలని అన్నారు.

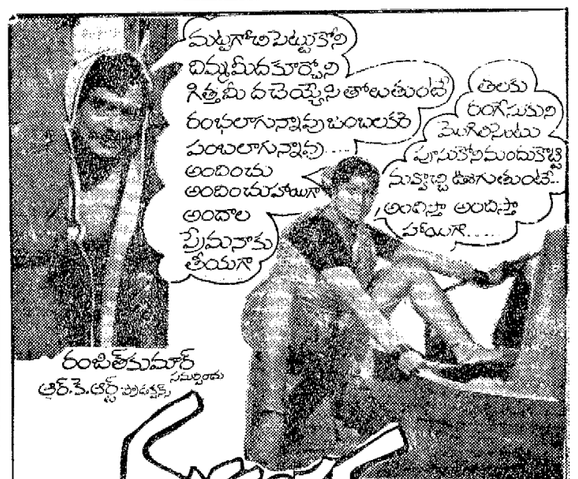

శుభకటన

వి. కె. ఆర్ కళాశాల, బుద్ధవరం

76.77 విద్యా సంవత్సరమునకు కళాశాల 21.6.76 నుండి పనిచేయుచున్నది. ఇంటర్ మరియు డిగ్రీ మొదటి సంవత్సరపు తరగతులకు తెలుగు ఇంగ్లీషు మీడియంలో అడ్మిషన్లు జరుగుచున్నవి. అప్లికేషన్ ఫారమునకు రు 3/- వసూలగావి. ఎం. ఓ. గాగాని ప్రిన్సిపాల్ గారికి చెల్లించి పొందవచ్చును దరఖాస్తు ఫారములు 1.7.76 తేదీలోపు చేరవలయును.

— ప్రిన్సిపాల్

సొగసుకు, సోయగానికి
దోహదమిచ్చేది దుస్తులే
ఆకర్షణీయమైన అనేక రంగులలో
డిజైన్లతో షూటింగులు షర్టింగులకు
మాదగ్గర లేటెస్టు స్టాకులో
"మా జెంట్సు షోరూమ్"లో
నేడే పొందండి
* బెరీ ఊల్ సూటింగులు
* సఫారి సూటింగులకు
మా ప్రత్యేకత

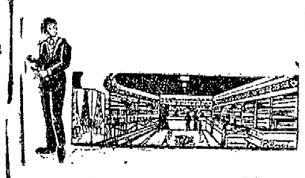

ప్రిన్స్ షోరూమ్
పీసెంట్‌రోడ్, విజయవాడ-520002
ఫోన్ : 77801

లక్షలరూపాయల ఖర్చుతో 'క్లియోపాత్ర'లా నిర్మించిన చరిత్రాత్మక చిత్రం!

జూన్ 26 విడుదల! ఉదయం ఆటతో...

రాజేష్ సినీ ఎంటర్‌ప్రైజెస్
మహావీర
మయూర
నిర్మాత: గుమ్మళ్ళ లక్ష్మణరావు
రచన: దశకంఠుడు
రాజశ్రీ * విజయ్ DEVI
ఉజ్జ్వల కలర్
దేవి థియేటర్ రిలీజ్

విజయవాడ — ఊర్వశి 70 mm (A.C.) లో స్టీరియో ఫోనిక్ సౌండ్ సిస్టమ్‌తో ప్రదర్శించబడును.

కడప, శ్రీకాకుళం, మహబూబ్‌నగర్ జిల్లాల్లో 5 వేల వంతున ఉద్యోగాల కల్పనకు పథకాలు

హైదరాబాద్, జూన్ 23

కడప, శ్రీకాకుళం, మహబూబ్‌నగర్ జిల్లాలలో 5 వేల చొప్పున ఉద్యోగ అవకాశాలను కల్పించే పథకాలను ప్రభుత్వం త్వరలో చేపట్టనున్నట్లు కార్మిక ఉపాధి శాఖల మంత్రి శ్రీ టి. అంజయ్య వెల్లడించారు.

ఒక కోటి రూపాయల చొప్పున ఖర్చు కాగల ఈ పథకాలకు వాణిజ్య బ్యాంకులు అభ్యర్థి మొత్తంలో రుణ సహాయం చేయనున్నట్లు ఆయన ఒక ఇంటర్వ్యూలో చెప్పారు.

ఈ పథకాలలో అత్యధిక భాగం వెనుకబడిన ప్రాంతాలలో బలహీన వర్గాలకు సహాయపడే ఎద్దతిలో చేపట్టడం జరుగుతుందన్నారు.

ఇలాంటి పథకాలను జంట నగరాలలో 40 వేలమందికి ఉపాధికల్పించేరీతిలో తర్వలో చేపట్టనున్నట్లు కొంతకాలం క్రింద మంత్రి ప్రకటించారు

అలాంటి కార్యక్రమాలను త్వరలో మరికొన్ని వెనుకబడిన జిల్లాలలో కూడా ప్రవేశపెట్టడం చేయబడుతుందని ఆయన తెలియజేశారు.

మార్కెట్ ధరలు

విజయవాడ జూన్ 23

విజయవాడ అవిస్టెండ్ మార్కెటింగ్ డైరెక్టర్ వారు అందజేసిన 22-6-76నాటి స్టాక్ ధరలు (క్వింటాలు నకు సంబంధించినవి, వస్తువులు మినహా)

ధాన్యం

	మసూరి. రు.	అక్కులు రు.
విజయవాడ	110.00	100.00

బియ్యం

విజయవాడ	180.00	170.00

అపరాలు

	కందులు	మినుములు
విజయవాడ	132.00	225.00
రాజమండ్రి	125.00	220.00
గుంటూరు	130.00	221.00

	పెసలు	శనగలు
విజయవాడ	145.00	120.00
రాజమండ్రి	165.00	—
గుంటూరు	145.00	125.00

పేరుశనగ

	పప్పు	కాయ
విజయవాడ	—	510.00
నంద్యాల	282.50	440.0

బెల్లం

	1వ రకం	2వ రకం
అనకాపల్లి	210.00	203.00
తాడేపల్లిగూడెం	252.00	240.00

ధనియాలు

విజయవాడ	522.50

పసుపు

	కొమ్ములు	దుంపలు
దుగ్గిరాల	267.00	235.00
కడప	260.00	240.00

మిర్చి

	1వ రకం	2వ రకం
గుంటూరు	650.00	560.00

ప్రత్తి

	పాంధర.	లక్షీ
ఆదోని	—	501.10

చింతపండు

	1వ రకం	2వ రకం
విజయవాడ	—	—

కొబ్బరికాయలు

	(1000) కొత్తవి	పాతవి
విజయవాడ	600.00	650.00
పాలకొల్లు	450.00	550.00

బొంబాయి

బంగారం స్టాండర్డ్	10 గ్రాముల	534.00
వెండి స్పాట్	(కిలో)	1355.00

హరిజనుని దీనావస్థ

మాచర్లపేట, జూన్ 23

మాచర్లపేటకు 8 మైళ్ళ దూరంలో వున్న తడకు చెందిన హరిజనుడు శ్రీ పి. వీరాస్వామి తన పిల్లలకు బట్టలు కట్టించే నిమిత్తం కొటపోలూరు గ్రామంలోని తన సోదరి సహాయం కోరగా ఆమె తన కుమారుని ఒక రైతు వద్ద కాకట్టు (సద్యం కొరకు) పెట్టి రు. 150 లు తెచ్చి తమ్ముడికి అందజేసింది.

ఆ డబ్బుతో అయన తన బ్యాంకు, పిల్లలకు కావలసిన బట్టలు కొనేందుకు పట్టణానికి వెళ్ళాలని కాంచెంసేపటికి ఆ గుడిసె కప్పుకంక పోవడంతో అందోళన చెందాడు.

ఇదంతా వస్తువిని గమనించిన అక్కడి వారు ఆ బట్టలకోసం వెళ్లినప్పుడు ఒక కుర్రవాడి వద్ద వంటి పుండటం గమనించారు. అయితే అందులో బట్టలు లేకపోవడంతో ఆ కుర్రవాడిని పోలీసులకు అప్పగించారు. బట్టలు మాత్రం ఇంతవరకు దొరకలేదు.

స్టేట్ బ్యాంకు రుణాలు

నెల్లూరుజిల్లా, సూళ్ళూరుపేట తాలూకాలో మత్స్య కార్మికులకు నూలు తీసుకొని వలలు తయారుచేసి చేపలు పట్టుకొని జీవించుటకు గాను రు 96 వేల రూపాయలు పంబలా రైస్ సందర్భంగా వాటంచేయు గ్రామములో 250 కుటుంబ సభ్యులలో 25 కుటుంబాల వారికి మనిషికి రు 5 వందల చొప్పున 12500 రూపాయలు పంపిణీ చేస్తున్నట్లు స్టేట్ బ్యాంకు ఏజెంటు తెలిపారు.

ముందులో వచ్చిడి క్రింద 20 శాతం పుంటుందని సమితి సి. డి. వో చెప్పారు (వి. వి.)

ప్రియమైన అన్నయ్యా

నేను పరిక్షపేసయాను. అమ్మ సినిమాకు తీసుకెళ్లింది. ఆసినిమా బలె బాగుంది. రాజుబాబు ఒకతని పర్సు కొట్టేస్తాడు. రామకిష్ణ సూటుకేసు కింద పెటి చూస్తుంటే దాన్ని మాడా ఎత్తుకుపోతాడు. బోంబెస్తూ స్పూనుని కొట్టేసి అలురామలింగయ్య జేబులో జేబులో పడేస్తాడు. నాగబూసనం ఇంటిబోని సామాన్లనీ ఒకపెటిలో పెట్టుకొని పారిపోదమని దొంగచటుగా మేడదిగి రామకిష్ణకి దొరికిపోతాడు. మాటమాటికి ఋబాజిరా అంటడు. రాజుబాబు రామకిష్ణ కలిసి నాగబూసనం కారు డిక్కీలో దాకుంటారు. నాగబూసనం ఆడిక్కీకి తాలం పేసేస్తాడు. అంతాబలే సరదాగా ఉన్నది. ఒకపాడుపు కత అడుగుతను, చెప్పకో. ఒకగదిలోకి ఒకరు ఒక అగ్గిపెటెతో వెల్లారు. ఆగదిలో ఒక కొవ్వొత్తి ఒక లాంతరు ఒక పిట్రమాక్సు లైటు ఉన్నాయి. ముందు దేనిని ఎలిగిస్తాడో చెపుకో. నీకు తెలియకపోతే అల్లుడొచ్చాడు సినిమా చూడు.

ఇప్పుడు మూడవవారం ప్రదర్శింపబడుతున్నది

నవయుగ NVKR Teevee

ఇట్లు మీచెల్లి బేబి

విశాలాంధ్ర విజ్ఞాన సమితి తరపున ప్రింటర్ అండ్ పబ్లిషర్ టి. వెంకటేశ్వరరావు, ఎడిటర్: పి. రాఘవాచారి, ముద్రణ: విశాలాంధ్ర ప్రెస్, విజయవాడ-520004. RNO. 1138/57